

Safak®

Kusursuz Bağlantı...

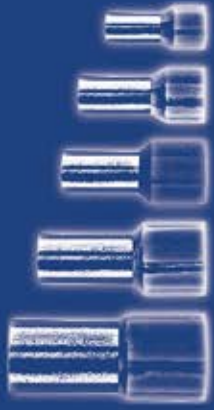

Fiyat Listesi
OCAK 2014





Kurumsal iş ortaklarımız ile birlikte kusursuz bağlantı sunmaya devam ediyoruz...

SIEMENS

Schneider
Electric

ALSTOM

ABB

aksa
ENERJİ

BEST

TEKSAN
GENERATOR

Ekko Tip SKP Sıkmalı Kablo Pabuçları (Standart Pabuçları ile Boyları Aynıdır)



RoHS
COMPLIANT



CE

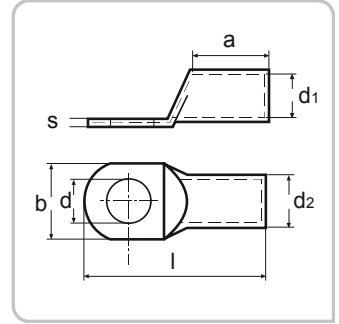

Ürün Kodu	Kablo Kesiti mm ²	Civata Ø	Ebatlar (mm)							Ambalaj Miktarı	Ambalaj Ağırlığı (-gr)	Fiyat / Adet TL
			d	d1	d2	l	a	b	s			
SKP-E-010	10 mm²	M5	5,5	4,5	6,0	27,5	11,3	8,6	1,5	800 Ad.	2,1 kg.	0,25 -TL
SKP-E-016	16 mm²	M6	6,5	5,5	7,0	29,5	13,0	10,0	1,5	500 Ad.	1,7 kg.	0,30 -TL
SKP-E-025	25 mm²	M8	8,5	7,0	9,0	39,0	17,6	13,0	2,0	300 Ad.	2,2 kg.	0,60 -TL
SKP-E-035	35 mm²	M8	8,5	8,5	10,5	44,0	19,9	15,5	2,0	200 Ad.	2,0 kg.	0,85 -TL
SKP-E-050	50 mm²	M10	10,5	10,0	12,0	50,5	21,6	17,6	2,0	150 Ad.	2,2 kg.	1,05 -TL
SKP-E-070	70 mm²	M10	10,5	11,5	14,0	54,6	24,1	20,5	2,5	100 Ad.	2,3 kg.	1,60 -TL
SKP-E-095	95 mm²	M10	10,5	13,5	16,0	58,8	27,2	23,5	2,5	80 Ad.	2,2 kg.	2,10 -TL
SKP-E-120	120 mm²	M12	13,0	15,5	18,0	69,0	30,5	26,7	2,5	50 Ad.	1,9 kg.	2,75 -TL
SKP-E-150	150 mm²	M12	13,0	16,5	20,0	76,5	31,5	29,2	3,5	30 Ad.	2,1 kg.	4,95 -TL
SKP-E-185	185 mm²	M16	17,0	18,5	22,0	82,5	34,5	32,1	3,5	30 Ad.	2,15 kg.	5,50 -TL
SKP-E-240	240 mm²	M16	17,0	21,5	25,5	89,0	39,1	37,6	4,0	25 Ad.	2,7 kg.	7,70 -TL

* Koyu renk ile belirtilen kablo pabuçları standart üretimimizdir . Diğer ölçüler için stok durumunu sorunuz.

Kaliteli Bir Sıkma İçin Tavsiye Edilen El Aletleri

MEKANİK SIKMA

SP-120	SP-300
10-120 mm ²	10-300 mm ²

- 1- Safak marka tüm tip SKP pabuçlarında en iyi performans için Şafak El Aletleri tavsiye edilir.
- 2- Standart Tip SKP için..... **Standart Çene**
S1 Tip SKP için..... **S1 Çene**
DIN Normu SKP için..... **DIN Çene** kullanılır.

Standart Tip SKP Sıkmalı Kablo Pabuçları

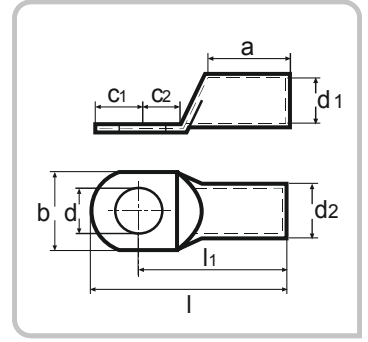

Ürün Kodu	Kablo Kesiti mm ²	Civata Ø	Ebatlar (mm)										Ambalaj Miktarı	Ambalaj Ağırlığı (~gr)	Fiyat / Adet TL
			d	d1	d2	l	l1	a	b	c1	c2				
SKP-01005	10 mm ²	M5	5,3	4,7	6,6	27,5	22,0	11,3	10,3	5,5	7,0	800 Ad.	2,8 kg.	0,38	-TL
SKP-01006		M6	6,4	4,7	6,6	27,5	22,0	11,3	10,3	5,5	7,0	800 Ad.	2,6 kg.	0,43	-TL
SKP-01008		M8	8,3	4,7	6,6	30,5	23,7	11,3	13,5	6,8	8,7	800 Ad.	2,8 kg.	0,45	-TL
SKP-01605	16 mm ²	M5	5,3	5,6	7,8	29,5	24,0	13,0	11,2	5,5	6,5	500 Ad.	2,6 kg.	0,60	-TL
SKP-01606		M6	6,4	5,6	7,8	29,5	24,0	13,0	11,2	5,5	6,5	500 Ad.	2,7 kg.	0,55	-TL
SKP-01608		M8	8,3	5,6	7,8	33,0	26,2	13,0	13,5	6,8	8,7	500 Ad.	2,9 kg.	0,65	-TL
SKP-01610	M10	10,3	5,6	7,8	33,5	26,0	13,0	16,0	7,5	8,5	500 Ad.	2,9 kg.	0,70	-TL	
SKP-02506	25 mm ²	M6	6,4	7,1	9,5	39,0	32,2	17,6	13,7	6,8	9,2	300 Ad.	3,0 kg.	1,00	-TL
SKP-02508		M8	8,3	7,1	9,5	39,0	32,2	17,6	13,7	6,8	9,2	300 Ad.	2,75 kg.	0,90	-TL
SKP-02510		M10	10,3	7,1	9,5	42,0	34,0	17,6	16,0	8,0	11,0	300 Ad.	2,9 kg.	1,05	-TL
SKP-02512	M12	12,8	7,1	9,5	45,0	35,0	17,6	18,0	10,0	12,0	300 Ad.	2,9 kg.	1,15	-TL	
SKP-03506	35 mm ²	M6	6,4	8,2	10,8	44,0	35,7	19,9	15,3	8,3	9,7	200 Ad.	2,8 kg.	1,40	-TL
SKP-03508		M8	8,3	8,2	10,8	44,0	35,7	19,9	15,3	8,3	9,7	200 Ad.	2,8 kg.	1,25	-TL
SKP-03510		M10	10,3	8,2	10,8	48,0	38,0	19,9	15,7	10,0	12,0	200 Ad.	2,8 kg.	1,45	-TL
SKP-03512	M12	12,8	8,2	10,8	48,0	38,0	19,9	18,0	10,0	12,0	200 Ad.	2,8 kg.	1,50	-TL	
SKP-05006	50 mm ²	M6	6,4	10,1	13,0	46,5	38,2	21,6	18,9	8,3	9,7	150 Ad.	3,0 kg.	2,10	-TL
SKP-05008		M8	8,3	10,1	13,0	46,5	38,2	21,6	18,9	8,3	9,7	150 Ad.	3,1 kg.	2,10	-TL
SKP-05010		M10	10,3	10,1	13,0	50,5	40,5	21,6	18,9	10,0	12,0	150 Ad.	3,3 kg.	2,00	-TL
SKP-05012	M12	12,8	10,1	13,0	50,5	40,5	21,6	18,9	10,0	12,0	150 Ad.	3,1 kg.	2,15	-TL	
SKP-05014	M14	14,5	10,1	13,0	55,5	43,5	21,6	22,0	15,0	15,0	150 Ad.	3,3 kg.	2,35	-TL	
SKP-07008	70 mm ²	M8	8,3	11,5	14,7	50,6	42,3	24,1	21,1	21,1	9,7	100 Ad.	2,8 kg.	2,85	-TL
SKP-07010		M10	10,3	11,5	14,7	54,6	44,6	24,1	21,1	21,1	12,0	100 Ad.	3,0 kg.	2,75	-TL
SKP-07012		M12	12,8	11,5	14,7	54,6	44,6	24,1	21,1	21,1	12,0	100 Ad.	2,8 kg.	2,95	-TL
SKP-07014	M14	14,5	11,5	14,7	65,8	49,1	24,1	21,5	21,5	16,5	100 Ad.	3,4 kg.	3,60	-TL	
SKP-07016	M16	16,5	11,5	14,7	65,8	49,1	24,1	21,5	21,5	16,5	100 Ad.	3,2 kg.	3,70	-TL	
SKP-09508	95 mm ²	M8	8,3	13,5	16,7	58,8	48,8	27,2	24,7	24,7	12,0	80 Ad.	3,0 kg.	3,80	-TL
SKP-09510		M10	10,3	13,5	16,7	58,8	48,8	27,2	24,7	24,7	12,0	80 Ad.	3,0 kg.	3,45	-TL
SKP-09512		M12	12,8	13,5	16,7	58,8	48,8	27,2	24,7	24,7	12,0	80 Ad.	2,9 kg.	3,45	-TL
SKP-09514	M14	14,5	13,5	16,7	69,8	53,3	27,2	24,7	24,7	16,5	80 Ad.	3,2 kg.	4,30	-TL	
SKP-09516	M16	16,5	13,5	16,7	69,8	53,3	27,2	24,7	24,7	16,5	80 Ad.	3,1 kg.	4,60	-TL	
SKP-12010	120 mm ²	M10	10,3	15,6	19,0	69,0	56,0	30,5	27,7	27,7	14,5	50 Ad.	2,7 kg.	5,20	-TL
SKP-12012		M12	12,8	15,6	19,0	69,0	56,0	30,5	27,7	27,7	14,5	50 Ad.	2,6 kg.	4,85	-TL
SKP-12014		M14	14,5	15,6	19,0	69,0	56,0	30,5	27,7	27,7	14,5	50 Ad.	2,5 kg.	5,20	-TL
SKP-12016	M16	16,5	15,6	19,0	69,0	56,0	30,5	27,7	27,7	14,5	50 Ad.	2,4 kg.	5,40	-TL	
SKP-12020	M20	21,0	15,6	19,0	69,0	56,0	30,5	27,7	27,7	14,5	50 Ad.	2,1 kg.	5,60	-TL	

* Koyu renk ile belirtilen kablo pabuçları standart üretimimizdir . Diğer ölçüler için stok durumunu sorunuz.

Standart Tip SKP Sıkmalı Kablo Pabuçları

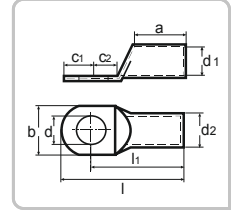

Ürün Kodu	Kablo Kesiti mm ²	Civata Ø	Ebatlar (mm)										Ambalaj Miktarı	Ambalaj Ağırlığı (~gr)	Fiyat / Adet TL
			d	d1	d2	l	l1	a	b	c1	c2				
SKP-15010	150 mm ²	M10	10,3	16,5	21,0	76,5	60,0	31,5	30,4	30,4	16,5	30 Ad.	2,6 kg.	8,40	-TL
SKP-15012		M12	12,8	16,5	21,0	76,5	60,0	31,5	30,4	30,4	16,5	30 Ad.	2,5 kg.	7,80	-TL
SKP-15014		M14	14,5	16,5	21,0	76,5	60,0	31,5	30,4	30,4	16,5	30 Ad.	2,4 kg.	8,40	-TL
SKP-15016		M16	16,5	16,5	21,0	76,5	60,0	31,5	30,4	30,4	16,5	30 Ad.	2,4 kg.	8,50	-TL
SKP-18510	185 mm ²	M10	10,3	18,4	23,0	82,5	65,5	34,4	34,2	34,2	18,0	30 Ad.	3,0 kg.	9,80	-TL
SKP-18512		M12	12,8	18,4	23,0	82,5	65,5	34,4	34,2	34,2	18,0	30 Ad.	3,0 kg.	9,60	-TL
SKP-18514		M14	14,5	18,4	23,0	82,5	65,5	34,4	34,2	34,2	18,0	30 Ad.	2,9 kg.	9,60	-TL
SKP-18516		M16	16,5	18,4	23,0	82,5	65,5	34,4	34,2	34,2	18,0	30 Ad.	2,9 kg.	9,20	-TL
SKP-24010	240 mm ²	M10	10,3	21,2	26,4	89,0	72,0	39,1	38,7	17,0	18,0	25 Ad.	3,7 kg.	13,50	-TL
SKP-24012		M12	12,8	21,2	26,4	89,0	72,0	39,1	38,7	17,0	18,0	25 Ad.	3,7 kg.	13,20	-TL
SKP-24014		M14	14,5	21,2	26,4	89,0	72,0	39,1	38,7	17,0	18,0	25 Ad.	3,7 kg.	13,20	-TL
SKP-24016		M16	16,5	21,2	26,4	89,0	72,0	39,1	38,7	17,0	18,0	25 Ad.	3,6 kg.	12,50	-TL
SKP-30012	300 mm ²	M12	12,8	23,4	28,6	95,0	77,0	42,5	42,6	18,0	18,0	20 Ad.	3,5 kg.	16,50	-TL
SKP-30014		M14	14,5	23,4	28,6	95,0	77,0	42,5	42,6	18,0	18,0	20 Ad.	3,4 kg.	16,50	-TL
SKP-30016		M16	16,5	23,4	28,6	95,0	77,0	42,5	42,6	18,0	18,0	20 Ad.	3,2 kg.	15,50	-TL
SKP-40012	400 mm ²	M12	12,8	26,8	32,8	104,7	79,9	39,0	48,3	24,8	22,2	12 Ad.	3,4 kg.	27,00	-TL
SKP-40016		M16	16,5	26,8	32,8	104,7	79,9	39,0	48,3	24,8	22,2	12 Ad.	3,4 kg.	27,00	-TL
SKP-40020		M20	21,0	26,8	32,8	104,7	79,9	39,0	48,3	24,8	22,2	12 Ad.	3,4 kg.	26,50	-TL
SKP-50016	500 mm ²	M16	16,5	29,8	38,4	115,5	93,0	49,0	54,9	22,5	22,2	8 Ad.	3,4 kg.	45,50	-TL
SKP-50020		M20	21,0	29,8	38,4	115,5	93,0	49,0	54,9	22,5	22,2	8 Ad.	3,4 kg.	43,50	-TL
SKP-60020	600 mm ²	M20	21,0	34,5	44,0	133,1	110,1	62,5	63,0	23,0	23,0	6 Ad.	4,2 kg.	74,50	-TL

* Koyu renk ile belirtilen kablo pabuçları standart üretimimizdir . Diğer ölçüler için stok durumunu sorunuz.

Kaliteli Bir Sıkma İçin Tavsiye Edilen El Aletleri

MEKANİK SIKMA

SP-120	SP-300	SP-0650	SP-10120	SP-25150
10-120 mm ²	10-300 mm ²	06-50 mm ²	10-120 mm ²	25-150 mm ²

HİDROLİK SIKMA

S-6	S-60	S-130L	S60/S Elec	SFK-60 S mini Elec	SFK-120 Elec	SFK-120L Elec	SHK-25
10-240 mm ²	10-300 mm ²	16-400 mm ²	10-185 mm	10-185 mm	10-300 mm ²	10-400 mm ²	16-600 mm ²

1- Şafak marka tüm tip SKP pabuçlarında en iyi performans için Şafak El Aletleri tavsiye edilir.

2- Standart Tip SKP için..... **Standart Çene**

S1 Tip SKP için..... **S1 Çene**

DIN Normu SKP için..... **DIN Çene** kullanılır.

Standart 1 Tip (S1) SKP Sıkmalı Kablo Pabuçları

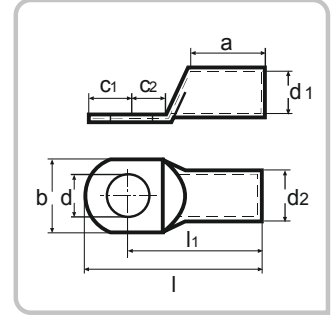

Ürün Kodu	Kablo Kesiti mm ²	Civata Ø	Ebatlar (mm)								Ambalaj Miktarı	Ambalaj Ağırlığı (-gr)	Fiyat / Adet TL		
			d	d1	d2	l	l1	a	b	c1				c2	
SKP-S1-01005	10 mm ²	M5	5,5	4,5	7,0	28,5	22,0	10,0	12,0	6,5	7,5	600 Ad.	3,0 kg.	0,60	-TL
SKP-S1-01006		M6	6,5	4,5	7,0	28,5	22,0	10,0	12,0	6,5	7,5	600 Ad.	3,0 kg.	0,56	-TL
SKP-S1-01008		M8	8,5	4,5	7,0	35,0	25,0	10,0	15,0	10,0	10,0	600 Ad.	3,6 kg.	0,72	-TL
SKP-S1-01010	16 mm ²	M10	10,5	4,5	7,0	39,0	27,0	10,0	17,0	12,0	12,0	600 Ad.	3,8 kg.	0,78	-TL
SKP-S1-01606		M6	6,5	5,5	8,5	33,2	27,0	13,0	12,0	6,25	7,5	400 Ad.	3,5 kg.	0,98	-TL
SKP-S1-01608		M8	8,5	5,5	8,5	37,5	29,0	13,0	15,0	8,5	9,5	400 Ad.	3,9 kg.	0,98	-TL
SKP-S1-01610	25 mm ²	M10	10,5	5,5	8,5	41,5	31,0	13,0	17,0	10,5	11,5	400 Ad.	3,9 kg.	1,15	-TL
SKP-S1-02505		M5	5,5	7,0	10,0	37,5	30,0	15,0	14,0	7,5	7,5	250 Ad.	3,3 kg.	1,40	-TL
SKP-S1-02506		M6	6,5	7,0	10,0	37,5	30,0	15,0	14,0	7,5	7,5	250 Ad.	3,3 kg.	1,40	-TL
SKP-S1-02508	M8	8,5	7,0	10,0	42,0	32,0	15,0	16,0	10,0	10,0	250 Ad.	3,3 kg.	1,40	-TL	
SKP-S1-02510	35 mm ²	M10	10,5	7,0	10,0	46,0	34,0	15,0	18,0	12,0	12,0	250 Ad.	3,5 kg.	1,55	-TL
SKP-S1-02512		M12	13,0	7,0	10,0	48,0	35,0	15,0	19,0	13,0	13,0	250 Ad.	3,6 kg.	1,70	-TL
SKP-S1-03506		M6	6,5	8,5	12,0	39,5	32,0	17,0	17,0	7,5	7,5	150 Ad.	2,9 kg.	2,00	-TL
SKP-S1-03508	M8	8,5	8,5	12,0	44,0	34,0	17,0	17,0	10,0	10,0	150 Ad.	2,9 kg.	2,00	-TL	
SKP-S1-03510	50 mm ²	M10	10,5	8,5	12,0	49,0	37,0	17,0	19,0	12,0	12,0	150 Ad.	3,2 kg.	2,30	-TL
SKP-S1-03512		M12	13,0	8,5	12,0	51,0	38,0	17,0	21,0	13,0	13,0	150 Ad.	3,0 kg.	2,50	-TL
SKP-S1-05006		M6	6,5	10,0	14,0	47,0	37,0	19,0	20,0	10,0	10,0	120 Ad.	3,8 kg.	3,30	-TL
SKP-S1-05008	70 mm ²	M8	8,5	10,0	14,0	47,0	37,0	19,0	20,0	10,0	10,0	120 Ad.	3,8 kg.	3,30	-TL
SKP-S1-05010		M10	10,5	10,0	14,0	51,0	39,0	19,0	20,0	12,0	12,0	120 Ad.	3,7 kg.	3,10	-TL
SKP-S1-05012		M12	13,0	10,0	14,0	56,0	43,0	19,0	23,0	13,0	13,0	120 Ad.	3,6 kg.	3,70	-TL
SKP-S1-05014	95 mm ²	M14	15,0	10,0	14,0	59,5	45,0	19,0	23,0	14,5	14,5	120 Ad.	3,6 kg.	3,90	-TL
SKP-S1-05016		M16	17,0	10,0	14,0	62,0	46,0	19,0	28,0	16,0	16,0	120 Ad.	3,5 kg.	4,20	-TL
SKP-S1-07008		M8	8,5	12,0	16,5	53,0	43,0	21,0	23,0	10,0	10,0	80 Ad.	3,5 kg.	4,50	-TL
SKP-S1-07010	M10	10,5	12,0	16,5	56,0	44,0	21,0	23,0	12,0	12,0	80 Ad.	3,4 kg.	4,50	-TL	
SKP-S1-07012	120 mm ²	M12	13,0	12,0	16,5	59,0	46,0	21,0	23,0	13,0	13,0	80 Ad.	3,8 kg.	4,90	-TL
SKP-S1-07014		M14	15,0	12,0	16,5	62,5	48,0	21,0	23,0	14,5	14,5	80 Ad.	3,8 kg.	5,20	-TL
SKP-S1-09508		M8	8,5	13,5	18,0	60,0	48,0	25,0	26,0	12,0	12,0	60 Ad.	3,5 kg.	5,60	-TL
SKP-S1-09510	120 mm ²	M10	10,5	13,5	18,0	60,0	48,0	25,0	26,0	12,0	12,0	60 Ad.	3,4 kg.	5,60	-TL
SKP-S1-09512		M12	13,0	13,5	18,0	62,0	49,0	25,0	26,0	13,0	13,0	60 Ad.	3,2 kg.	5,60	-TL
SKP-S1-09514		M14	15,0	13,5	18,0	65,5	51,0	25,0	26,0	14,5	14,5	60 Ad.	3,3 kg.	6,10	-TL
SKP-S1-09516	120 mm ²	M16	17,0	13,5	18,0	70,0	54,0	25,0	28,0	16,0	16,0	60 Ad.	3,2 kg.	6,60	-TL
SKP-S1-12008		M8	8,5	15,0	19,5	65,0	51,0	26,0	25,0	14,0	14,0	50 Ad.	3,1 kg.	6,80	-TL
SKP-S1-12010		M10	10,5	15,0	19,5	65,0	51,0	26,0	25,0	14,0	14,0	50 Ad.	3,1 kg.	6,80	-TL
SKP-S1-12012	M12	13,0	15,0	19,5	65,0	51,0	26,0	25,0	14,0	14,0	50 Ad.	3,1 kg.	6,30	-TL	
SKP-S1-12014	120 mm ²	M14	15,0	15,0	19,5	67,0	52,0	26,0	25,0	15,0	15,0	50 Ad.	3,0 kg.	6,80	-TL
SKP-S1-12016		M16	17,0	15,0	19,5	70,0	54,0	26,0	30,0	16,0	16,0	50 Ad.	3,0 kg.	7,20	-TL

* Koyu renk ile belirtilen kablo pabuçları standart üretimimizdir . Diğer ölçüler için stok durumunu sorunuz.

Standart 1 Tip (S1) SKP Sıkmalı Kablo Pabuçları

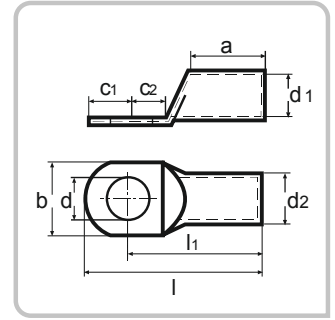

Ürün Kodu	Kablo Kesiti mm ²	Civata Ø	Ebatlar (mm)										Ambalaj Miktarı	Ambalaj Ağırlığı (~gr)	Fiyat / Adet TL	
			d	d1	d2	l	l1	a	b	c1	c2					
SKP-S1-15008		M8	8,5	16,5	21,0	70,0	56,0	30,0	31,0	14,0	14,0	30 Ad.	2,4 kg.	7,80	-TL	
SKP-S1-15010		M10	10,5	16,5	21,0	70,0	56,0	30,0	31,0	14,0	14,0	30 Ad.	2,4 kg.	8,40	-TL	
SKP-S1-15012	150 mm²	M12	13,0	16,5	21,0	72,0	57,0	30,0	31,0	15,0	15,0	30 Ad.	2,3 kg.	7,80	-TL	
SKP-S1-15014		M14	15,0	16,5	21,0	72,0	57,0	30,0	31,0	15,0	15,0	30 Ad.	2,3 kg.	8,40	-TL	
SKP-S1-15016		M16	17,0	16,5	21,0	74,0	58,0	30,0	31,0	16,0	16,0	30 Ad.	2,4 kg.	8,50	-TL	
SKP-S1-18510		M10	10,5	19,0	24,0	83,0	65,0	30,0	35,0	18,0	18,0	25 Ad.	2,9 kg.	10,80	-TL	
SKP-S1-18512		M12	13,0	19,0	24,0	83,0	65,0	30,0	35,0	18,0	18,0	25 Ad.	2,9 kg.	10,80	-TL	
SKP-S1-18514	185 mm²	M14	15,0	19,0	24,0	83,0	65,0	30,0	35,0	18,0	18,0	25 Ad.	2,9 kg.	10,80	-TL	
SKP-S1-18516		M16	17,0	19,0	24,0	83,0	65,0	30,0	35,0	18,0	18,0	25 Ad.	2,9 kg.	10,80	-TL	
SKP-S1-24010		M10	10,5	21,2	26,6	95,0	72,0	39,0	39,0	17,0	18,0	25 Ad.	3,7 kg.	13,50	-TL	
SKP-S1-24012		M12	13,0	21,2	26,6	95,0	72,0	39,0	39,0	17,0	18,0	25 Ad.	3,7 kg.	13,20	-TL	
SKP-S1-24014	240 mm²	M14	15,0	21,2	26,6	95,0	72,0	39,0	39,0	17,0	18,0	25 Ad.	3,7 kg.	13,20	-TL	
SKP-S1-24016		M16	17,0	21,2	26,6	95,0	72,0	39,0	39,0	17,0	18,0	25 Ad.	3,6 kg.	12,50	-TL	
SKP-S1-24020		M20	21,0	21,2	26,6	95,0	72,0	39,0	39,0	17,0	18,0	25 Ad.	3,4 kg.	14,00	-TL	

* Koyu renk ile belirtilen kablo pabuçları standart üretimimizdir . Diğer ölçüler için stok durumunu sorunuz.

Kaliteli Bir Sıkma İçin Tavsiye Edilen El Aletleri

MEKANİK SIKMA

SP-120	SP-300	SP-0650	SP-10120	SP-25150
10-120 mm	10-300 mm	06-50 mm	10-120 mm	25-150 mm

HİDROLİK SIKMA

S-6	S-60	S-130L	S60/S Elec	S-120 Elec	SFK-120L Elec
10-240 mm	10-300 mm	16-400 mm ²	10-185 mm	10-300 mm	10-400 mm ²

- 1- Şafak marka tüm tip SKP pabuçlarında en iyi performans için Şafak El Aletleri tavsiye edilir.
- 2- Standart Tip SKP için..... **Standart Çene**
S1 Tip SKP için..... **S1 Çene**
DIN Normu SKP için..... **DIN Çene** kullanılır.

DIN 46235 Tip SKP Sıkmalı Kablo Pabuçları

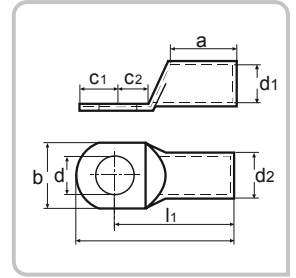

Ürün Kodu	Kablo Kesiti mm ²	Civata Ø	Ebatlar (mm)								Ambalaj Miktarı	Ambalaj Ağırlığı (~gr)	Fiyat / Adet TL
			d	d1	d2	l1	a	b	c1	c2			
SKP-D2-01005	10 mm ²	M5	5,3	4,5	6,0	27,0	10,0	9,0	9,0	6,0	500 Ad.	1,6 kg.	0,60 -TL
SKP-D2-01006		M6	6,4	4,5	6,0	27,0	10,0	9,0	10,5	8,0	500 Ad.	1,6 kg.	0,56 -TL
SKP-D2-01606	16 mm ²	M6	6,4	5,5	8,5	36,0	20,0	13,0	10,5	8,0	250 Ad.	3,0 kg.	1,15 -TL
SKP-D2-01608		M8	8,4	5,5	8,5	36,0	20,0	13,0	13,0	10,0	250 Ad.	3,3 kg.	1,25 -TL
SKP-D2-01610		M10	10,5	5,5	8,5	36,0	20,0	17,0	15,0	12,0	250 Ad.	3,2 kg.	1,30 -TL
SKP-D2-02506	25 mm ²	M6	6,4	7,0	10,0	38,0	20,0	14,0	10,5	8,0	200 Ad.	2,9 kg.	1,55 -TL
SKP-D2-02508		M8	8,4	7,0	10,0	38,0	20,0	16,0	13,0	10,0	200 Ad.	3,0 kg.	1,50 -TL
SKP-D2-02510		M10	10,5	7,0	10,0	38,0	20,0	17,0	15,0	12,0	200 Ad.	3,2 kg.	1,65 -TL
SKP-D2-02512		M12	13,0	7,0	10,0	38,0	20,0	19,0	16,0	13,0	200 Ad.	3,2 kg.	1,70 -TL
SKP-D2-03508	35 mm ²	M8	8,4	8,2	12,5	42,0	20,0	17,0	13,0	10,0	120 Ad.	3,5 kg.	2,65 -TL
SKP-D2-03510		M10	10,5	8,2	12,5	42,0	20,0	19,0	15,0	12,0	120 Ad.	3,5 kg.	2,65 -TL
SKP-D2-03512		M12	13,0	8,2	12,5	42,0	20,0	21,0	16,0	13,0	120 Ad.	3,6 kg.	2,85 -TL
SKP-D2-05008	50 mm ²	M8	8,4	10,0	14,5	52,0	28,0	20,0	13,0	10,0	65 Ad.	2,9 kg.	4,00 -TL
SKP-D2-05010		M10	10,5	10,0	14,5	52,0	28,0	22,0	15,0	12,0	65 Ad.	3,0 kg.	3,90 -TL
SKP-D2-05012		M12	13,0	10,0	14,5	52,0	28,0	24,0	16,0	13,0	65 Ad.	2,9 kg.	4,10 -TL
SKP-D2-05016		M16	17,0	10,0	14,5	52,0	28,0	28,0	19,0	16,0	65 Ad.	2,9 kg.	4,50 -TL
SKP-D2-07008	70 mm ²	M8	8,4	11,5	16,5	55,0	28,0	24,0	13,0	10,0	50 Ad.	2,9 kg.	5,50 -TL
SKP-D2-07010		M10	10,5	11,5	16,5	55,0	28,0	24,0	15,0	12,0	50 Ad.	3,0 kg.	5,50 -TL
SKP-D2-07012		M12	13,0	11,5	16,5	55,0	28,0	24,0	16,0	13,0	50 Ad.	3,0 kg.	5,80 -TL
SKP-D2-07016		M16	17,0	11,5	16,5	55,0	28,0	30,0	19,0	16,0	50 Ad.	3,2 kg.	6,00 -TL
SKP-D2-09510	95 mm ²	M10	10,5	13,5	19,0	65,0	35,0	28,0	15,0	12,0	30 Ad.	2,7 kg.	7,80 -TL
SKP-D2-09512		M12	13,0	13,5	19,0	65,0	35,0	28,0	16,0	13,0	30 Ad.	2,7 kg.	7,80 -TL
SKP-D2-09516		M16	17,0	13,5	19,0	65,0	35,0	32,0	19,0	16,0	30 Ad.	2,8 kg.	8,40 -TL
SKP-D2-12010	120 mm ²	M10	10,5	15,5	21,0	70,0	35,0	32,0	15,0	12,0	25 Ad.	2,9 kg.	9,40 -TL
SKP-D2-12012		M12	13,0	15,5	21,0	70,0	35,0	32,0	16,0	13,0	25 Ad.	2,9 kg.	9,40 -TL
SKP-D2-12016		M16	17,0	15,5	21,0	70,0	35,0	32,0	19,0	16,0	25 Ad.	2,9 kg.	9,90 -TL
SKP-D2-12020		M20	21,0	15,5	21,0	70,0	35,0	38,0	22,0	20,0	25 Ad.	2,9 kg.	10,50 -TL
SKP-D2-15010	150 mm ²	M10	10,5	17,0	23,5	78,0	35,0	34,0	15,0	12,0	20 Ad.	3,2 kg.	14,00 -TL
SKP-D2-15012		M12	13,0	17,0	23,5	78,0	35,0	34,0	16,0	13,0	20 Ad.	3,1 kg.	14,00 -TL
SKP-D2-15016		M16	17,0	17,0	23,5	78,0	35,0	34,0	19,0	16,0	20 Ad.	3,4 kg.	15,00 -TL
SKP-D2-15020		M20	21,0	17,0	23,5	78,0	35,0	40,0	22,0	20,0	20 Ad.	3,4 kg.	15,60 -TL
SKP-D2-18510	185 mm ²	M10	10,5	19,0	25,5	82,0	40,0	37,0	15,0	12,0	15 Ad.	2,9 kg.	16,50 -TL
SKP-D2-18512		M12	13,0	19,0	25,5	82,0	40,0	37,0	16,0	13,0	15 Ad.	2,8 kg.	16,50 -TL
SKP-D2-18516		M16	17,0	19,0	25,5	82,0	40,0	37,0	19,0	16,0	15 Ad.	3,0 kg.	17,50 -TL
SKP-D2-18520		M20	21,0	19,0	25,5	82,0	40,0	40,0	22,0	20,0	15 Ad.	3,1 kg.	17,50 -TL

* Koyu renk ile belirtilen kablo pabuçları standart üretimimizdir.

* Farklı delik ölçülerinde imalat yapılabilir. Bilgi için şirketimizi arayınız.

DIN 46235 Tip SKP Sıkmalı Kablo Pabuçları

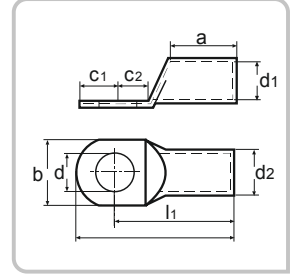

Ürün Kodu	Kablo Kesiti mm ²	Civata Ø	Ebatlar (mm)								Ambalaj Miktarı	Ambalaj Ağırlığı (~gr)	Fiyat / Adet TL
			d	d1	d2	l1	a	b	c1	c2			
SKP-D2-24012	240 mm ²	M12	13,0	21,5	29,0	92,0	40,0	42,0	16,0	13,0	10 Ad.	2,7 kg.	23,50 -TL
SKP-D2-24016		M16	17,0	21,5	29,0	92,0	40,0	42,0	19,0	16,0	10 Ad.	2,8 kg.	23,50 -TL
SKP-D2-24020		M20	21,0	21,5	29,0	92,0	40,0	45,0	22,0	20,0	10 Ad.	2,9 kg.	24,00 -TL
SKP-D2-30016	300 mm ²	M16	17,0	24,5	32,0	100,0	50,0	48,0	19,0	16,0	10 Ad.	3,4 kg.	30,00 -TL
SKP-D2-30020		M20	21,0	24,5	32,0	100,0	50,0	48,0	22,0	20,0	10 Ad.	3,4 kg.	30,00 -TL
SKP-D2-40016	400 mm ²	M16	17,0	27,5	38,5	115,0	70,0	55,0	25,0	16,0	8 Ad.	5,3 kg.	55,00 -TL
SKP-D2-40020		M20	21,0	27,5	38,5	115,0	70,0	55,0	25,0	20,0	8 Ad.	5,4 kg.	55,00 -TL
SKP-D2-50020	500 mm ²	M20	21,0	31,0	42,0	125,0	70,0	60,0	25,0	20,0	4 Ad.	-	71,00 -TL
SKP-D2-62520	625 mm ²	M20	21,0	34,5	44,0	135,0	80,0	60,0	25,0	20,0	4 Ad.	-	83,00 -TL

* Koyu renk ile belirtilen kablo pabuçları standart üretimimizdir.
* Farklı delik ölçülerinde imalat yapılabilir. Bilgi için şirketimizi arayınız.

Kaliteli Bir Sıkma İçin Tavsiye Edilen El Aletleri

HİDROLİK SIKMA

S-6	S-60	S-130L	SFK-120L Elec	SHK-25
10-240 mm ²	10-300 mm ²	16-400 mm ²	10-400 mm ²	16-600 mm ²

- 1- Şafak marka tüm tip SKP pabuçlarında en iyi performans için Şafak El Aletleri tavsiye edilir.
- 2- Standart Tip SKP için..... **Standart Çene**
S1 Tip SKP için..... **S1 Çene**
DIN Normu SKP için..... **DIN Çene** kullanılır.

* **DIN 46235 kablo pabuçlarımız MYD-2009/56 Şartnamesine uygundur.**
* **DIN 46235 kablo pabuçları ve DIN 46267 Ek Muflarında Kaliteli bir sıkma için Hidrolik Pense ile sıkma yapılması tavsiye edilir.**

SKP 45° Açılı Sıkmalı Kablo Pabuçları

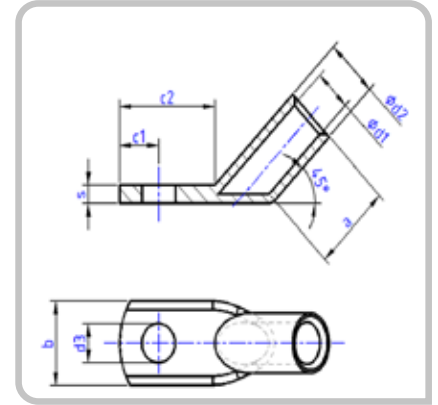

Ürün Kodu	Kablo Kesiti mm ²	Civata Ø	Ebatlar (mm)						Ambalaj Miktarı	Ambalaj Ağırlığı (-gr)	Fiyat / Adet TL	
			d1	d2	d3	a	b	c1				c2
SKP 45° 01005	10 mm ²	M5	Ø4,5	Ø7,0	Ø5,5	10,0	12,0	6,5	16,5	600	0,70 kg.	0,78 -TL
SKP 45° 01006		M6	Ø4,5	Ø7,0	Ø6,5	10,0	12,0	6,5	16,5	600	0,70 kg.	0,76 -TL
SKP 45° 01008		M8	Ø4,5	Ø7,0	Ø8,5	10,0	15,0	10,0	23,0	600	0,75 kg.	0,95 -TL
SKP 45° 01010		M10	Ø4,5	Ø7,0	Ø10,5	10,0	17,0	12,0	27,0	600	0,80 kg.	1,10 -TL
SKP 45° 01606	16 mm ²	M6	Ø5,5	Ø8,5	Ø6,5	13,0	12,0	7,5	18,5	400	1,10 kg.	1,30 -TL
SKP 45° 01608		M8	Ø5,5	Ø8,5	Ø8,5	13,0	15,0	10,0	23,0	400	1,15 kg.	1,35 -TL
SKP 45° 01610		M10	Ø5,5	Ø8,5	Ø10,5	13,0	17,0	12,0	27,0	400	1,20 kg.	1,45 -TL
SKP 45° 02506	25 mm ²	M6	Ø7,0	Ø10,0	Ø6,5	15,0	14,0	7,5	18,5	250	1,50 kg.	1,80 -TL
SKP 45° 02508		M8	Ø7,0	Ø10,0	Ø8,5	15,0	16,0	10,0	23,0	250	1,53 kg.	1,80 -TL
SKP 45° 02510		M10	Ø7,0	Ø10,0	Ø10,5	15,0	18,0	12,0	27,0	250	1,65 kg.	2,00 -TL
SKP 45° 03506	35 mm ²	M6	Ø8,5	Ø12,0	Ø6,5	17,0	17,0	7,5	18,5	150	2,85 kg.	2,80 -TL
SKP 45° 03508		M8	Ø8,5	Ø12,0	Ø8,5	17,0	17,0	10,0	23,0	150	2,85 kg.	2,80 -TL
SKP 45° 03510		M10	Ø8,5	Ø12,0	Ø10,5	17,0	19,0	12,0	27,0	150	2,85 kg.	3,10 -TL
SKP 45° 05006	50 mm ²	M6	Ø10,0	Ø14,0	Ø6,5	19,0	20,0	10,0	23,0	90	3,80 kg.	4,20 -TL
SKP 45° 05008		M8	Ø10,0	Ø14,0	Ø8,5	19,0	20,0	10,0	23,0	90	3,80 kg.	4,20 -TL
SKP 45° 05010		M10	Ø10,0	Ø14,0	Ø10,5	19,0	20,0	12,0	28,0	90	3,80 kg.	4,10 -TL
SKP 45° 07008	70 mm ²	M8	Ø12,0	Ø16,5	Ø8,5	21,0	23,0	10,0	24,0	65	5,00 kg.	6,00 -TL
SKP 45° 07010		M10	Ø12,0	Ø16,5	Ø10,5	21,0	23,0	12,0	28,0	65	5,00 kg.	6,00 -TL
SKP 45° 09508	95 mm ²	M8	Ø13,5	Ø18,0	Ø8,5	25,0	26,0	12,0	26,0	50	6,25 kg.	7,50 -TL
SKP 45° 09510		M10	Ø13,5	Ø18,0	Ø10,5	25,0	26,0	12,0	29,0	50	6,25 kg.	7,50 -TL
SKP 45° 12010	120 mm ²	M10	Ø15,0	Ø19,5	Ø10,5	26,0	28,0	14,0	31,0	40	7,75 kg.	8,50 -TL
SKP 45° 12012		M12	Ø15,0	Ø19,5	Ø13,0	26,0	28,0	14,0	32,0	40	7,75 kg.	8,50 -TL
SKP 45° 15010	150 mm ²	M10	Ø16,5	Ø21,0	Ø10,5	30,0	31,0	14,0	31,0	25	8,50 kg.	10,00 -TL
SKP 45° 15012		M12	Ø16,5	Ø21,0	Ø13,0	30,0	31,0	15,0	33,0	25	8,50 kg.	10,00 -TL
SKP 45° 18510	185 mm ²	M10	Ø19,0	Ø24,0	Ø10,5	30,0	35,0	18,0	40,0	22	13,00 kg.	14,00 -TL
SKP 45° 18512		M12	Ø19,0	Ø24,0	Ø13,0	30,0	35,0	18,0	40,0	22	13,00 kg.	14,00 -TL
SKP 45° 24010	240 mm ²	M10	Ø21,0	Ø26,0	Ø10,5	35,0	39,0	21,5	43,5	18	14,70 kg.	16,00 -TL
SKP 45° 24012		M12	Ø21,0	Ø26,0	Ø13,0	35,0	39,0	21,5	43,5	18	14,70 kg.	16,00 -TL

SKP 90° Açılı Sıkmalı Kablo Pabuçları

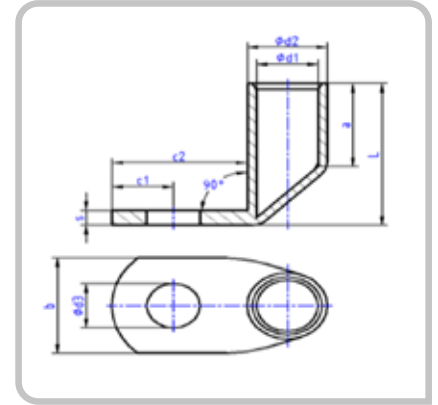

Ürün Kodu	Kablo Kesiti mm ²	Civata Ø	Ebatlar (mm)						Ambalaj Miktarı	Ambalaj Ağırlığı (-gr)	Fiyat / Adet TL	
			d1	d2	d3	a	b	c1				c2
SKP 90° 01005	10 mm ²	M5	Ø4,5	Ø7,0	Ø5,5	10,0	12,0	6,5	16,5	600	0,70 kg.	0,78 -TL
SKP 90° 01006		M6	Ø4,5	Ø7,0	Ø6,5	10,0	12,0	6,5	16,5	600	0,70 kg.	0,76 -TL
SKP 90° 01008		M8	Ø4,5	Ø7,0	Ø8,5	10,0	15,0	10,0	23,0	600	0,75 kg.	0,95 -TL
SKP 90° 01010		M10	Ø4,5	Ø7,0	Ø10,5	10,0	17,0	12,0	27,0	600	0,80 kg.	1,10 -TL
SKP 90° 01606	16 mm ²	M6	Ø5,5	Ø8,5	Ø6,5	13,0	12,0	7,5	18,5	400	1,10 kg.	1,30 -TL
SKP 90° 01608		M8	Ø5,5	Ø8,5	Ø8,5	13,0	15,0	10,0	23,0	400	1,15 kg.	1,35 -TL
SKP 90° 01610		M10	Ø5,5	Ø8,5	Ø10,5	13,0	17,0	12,0	27,0	400	1,20 kg.	1,45 -TL
SKP 90° 02506	25 mm ²	M6	Ø7,0	Ø10,0	Ø6,5	15,0	14,0	7,5	18,5	250	1,50 kg.	1,80 -TL
SKP 90° 02508		M8	Ø7,0	Ø10,0	Ø8,5	15,0	16,0	10,0	23,0	250	1,53 kg.	1,80 -TL
SKP 90° 02510		M10	Ø7,0	Ø10,0	Ø10,5	15,0	18,0	12,0	27,0	250	1,65 kg.	2,00 -TL
SKP 90° 03506	35 mm ²	M6	Ø8,5	Ø12,0	Ø6,5	17,0	17,0	7,5	18,5	150	2,85 kg.	2,80 -TL
SKP 90° 03508		M8	Ø8,5	Ø12,0	Ø8,5	17,0	17,0	10,0	23,0	150	2,85 kg.	2,80 -TL
SKP 90° 03510		M10	Ø8,5	Ø12,0	Ø10,5	17,0	19,0	12,0	27,0	150	2,85 kg.	3,10 -TL
SKP 90° 05006	50 mm ²	M6	Ø10,0	Ø14,0	Ø6,5	19,0	20,0	10,0	23,0	90	3,60 kg.	4,20 -TL
SKP 90° 05008		M8	Ø10,0	Ø14,0	Ø8,5	19,0	20,0	10,0	23,0	90	3,60 kg.	4,20 -TL
SKP 90° 05010		M10	Ø10,0	Ø14,0	Ø10,5	19,0	20,0	12,0	28,0	90	3,60 kg.	4,10 -TL
SKP 90° 07008	70 mm ²	M8	Ø12,0	Ø16,5	Ø8,5	21,0	23,0	10,0	24,0	65	5,00 kg.	6,00 -TL
SKP 90° 07010		M10	Ø12,0	Ø16,5	Ø10,5	21,0	23,0	12,0	28,0	65	5,00 kg.	6,00 -TL
SKP 90° 09508	95 mm ²	M8	Ø13,5	Ø18,0	Ø8,5	25,0	26,0	12,0	26,0	50	6,05 kg.	7,50 -TL
SKP 90° 09510		M10	Ø13,5	Ø18,0	Ø10,5	25,0	26,0	12,0	29,0	50	6,05 kg.	7,50 -TL
SKP 90° 12010	120 mm ²	M10	Ø15,0	Ø19,5	Ø10,5	26,0	28,0	14,0	31,0	40	7,05 kg.	8,50 -TL
SKP 90° 12012		M12	Ø15,0	Ø19,5	Ø13,0	26,0	28,0	14,0	32,0	40	7,05 kg.	8,50 -TL
SKP 90° 15010	150 mm ²	M10	Ø16,5	Ø21,0	Ø10,5	30,0	31,0	14,0	31,0	30	8,20 kg.	10,00 -TL
SKP 90° 15012		M12	Ø16,5	Ø21,0	Ø13,0	30,0	31,0	15,0	33,0	30	8,20 kg.	10,00 -TL
SKP 90° 18510	185 mm ²	M10	Ø19,0	Ø24,0	Ø10,5	30,0	35,0	18,0	40,0	30	12,35 kg.	14,00 -TL
SKP 90° 18512		M12	Ø19,0	Ø24,0	Ø13,0	30,0	35,0	18,0	40,0	30	12,35 kg.	14,00 -TL
SKP 90° 24010	240 mm ²	M10	Ø21,0	Ø26,0	Ø10,5	35,0	39,0	21,5	43,5	25	13,70 kg.	16,00 -TL
SKP 90° 24012		M12	Ø21,0	Ø26,0	Ø13,0	35,0	39,0	21,5	43,5	25	13,70 kg.	16,00 -TL

Standart Tip Ek Mufları

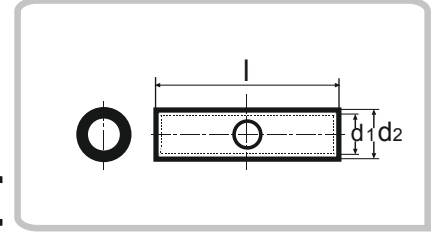

Ürün Kodu	Kablo Kesiti mm ²	Ebatlar (mm)			Ambalaj Miktarı	Ambalaj Ağırlığı (-gr)	Fiyat / Adet TL
		d1	d2	L			
EM-6	6 mm²	3,8	5,5	28,0	800 Ad.	2,3 kg.	0,38 -TL
EM-10	10 mm²	4,7	6,6	29,0	600 Ad.	2,5 kg.	0,38 -TL
EM-16	16 mm²	5,6	7,8	31,0	400 Ad.	2,5 kg.	0,55 -TL
EM-25	25 mm²	7,1	9,5	40,5	250 Ad.	2,8 kg.	1,00 -TL
EM-35	35 mm²	8,2	10,8	45,5	150 Ad.	2,3 kg.	1,40 -TL
EM-50	50 mm²	10,1	13,0	52,0	90 Ad.	2,3 kg.	2,15 -TL
EM-70	70 mm²	11,5	14,7	56,1	65 Ad.	2,2 kg.	2,90 -TL
EM-95	95 mm²	13,5	16,7	60,3	50 Ad.	2,1 kg.	3,60 -TL
EM-120	120 mm²	15,6	19,0	70,5	40 Ad.	2,4 kg.	5,10 -TL
EM-150	150 mm²	16,5	21,0	79,0	25 Ad.	2,3 kg.	8,20 -TL
EM-185	185 mm²	18,4	23,0	85,0	22 Ad.	2,5 kg.	9,50 -TL
EM-240	240 mm²	21,2	26,4	91,5	18 Ad.	2,9 kg.	13,50 -TL
EM-300	300 mm²	23,4	28,6	98,5	10 Ad.	2,0 kg.	15,20 -TL
EM-400	400 mm²	26,8	32,8	108,5	-	-	26,50 -TL
EM-500	500 mm²	29,8	38,4	120,0	-	-	41,50 -TL
EM-600	600 mm²	34,5	44,7	137,6	-	-	69,00 -TL

DIN 46267 Tip Ek Mufları

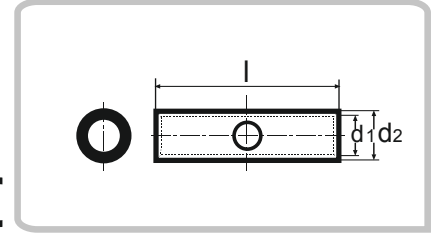
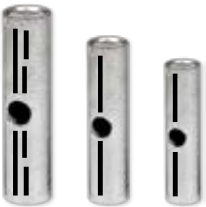

Ürün Kodu	Kablo Kesiti mm ²	Ebatlar (mm)			Ambalaj Miktarı	Ambalaj Ağırlığı (-gr)	Fiyat / Adet TL
		d1	d2	L			
EM-D2-010	10 mm²	4,5	6,0	30,0	300 Ad.	0,60 kg.	0,38 -TL
EM-D2-016	16 mm²	5,5	8,5	50,0	200 Ad.	2,80 kg.	1,15 -TL
EM-D2-025	25 mm²	7,0	10,0	50,0	150 Ad.	2,70 kg.	1,40 -TL
EM-D2-035	35 mm²	8,2	12,5	50,0	100 Ad.	3,00 kg.	2,90 -TL
EM-D2-050	50 mm²	10,0	14,5	56,0	60 Ad.	2,60 kg.	3,40 -TL
EM-D2-070	70 mm²	11,5	16,5	56,0	50 Ad.	2,69 kg.	4,30 -TL
EM-D2-095	95 mm²	13,5	19,0	70,0	30 Ad.	2,64 kg.	6,90 -TL
EM-D2-120	120 mm²	15,5	21,0	70,0	25 Ad.	2,44 kg.	7,80 -TL
EM-D2-150	150 mm²	17,0	23,5	80,0	20 Ad.	2,80 kg.	11,50 -TL
EM-D2-185	185 mm²	19,0	25,5	85,0	15 Ad.	2,52 kg.	13,80 -TL
EM-D2-240	240 mm²	21,5	29,0	90,0	10 Ad.	2,40 kg.	19,00 -TL
EM-D2-300	300 mm²	24,5	32,0	100,0	-	-	24,00 -TL
EM-D2-400	400 mm²	27,5	38,5	150,0	-	-	60,00 -TL
EM-D2-500	500 mm²	31,0	42,0	160,0	-	-	71,00 -TL
EM-D2-625	625 mm²	34,5	44,0	160,0	-	-	76,00 -TL

DIN 46234 Tip Yuvarlak (Kaynaklı) Tip Kablo Pabuçları



RoHS
COMPLIANT



CE

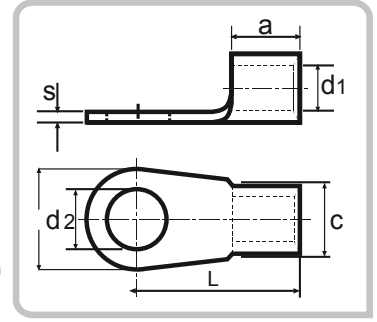

Ürün Kodu	Kablo Kesiti mm ²	Civata Ø	Ebatlar (mm)							Ambalaj Miktarı	Ambalaj Ağırlığı (-gr)	Fiyat / Adet TL	
			d3	L	a	c	d1	S					
SKP-D1-3-1,5	1,5 mm ²	M3	A3-1,5	6,0	11,0	5,0	4,0	1,6	0,8	1.000 Ad.	0,6 kg.	0,095	-TL
SKP-D1-4-1,5		M4	A4-1,5	8,0	12,0	5,0	4,0	1,6	0,8	1.000 Ad.	0,7 kg.	0,110	-TL
SKP-D1-5-1,5		M5	A5-1,5	10,0	13,0	5,0	4,0	1,6	0,8	1.000 Ad.	0,8 kg.	0,112	-TL
SKP-D1-6-1,5		M6	A6-1,5	10,0	13,0	5,0	4,0	1,6	0,8	1.000 Ad.	0,7 kg.	0,140	-TL
SKP-D1-10-1,5		M10	A10-1,5	14,0	17,0	5,0	4,0	1,6	0,8	1.000 Ad.	1,0 kg.	0,240	-TL
SKP-D1-3-2,5	2,5 mm ²	M3	A3-2,5	6,0	11,0	5,0	4,5	2,3	0,8	1.000 Ad.	0,7 kg.	0,095	-TL
SKP-D1-4-2,5		M4	A4-2,5	8,0	12,0	5,0	4,5	2,3	0,8	1.000 Ad.	0,8 kg.	0,110	-TL
SKP-D1-5-2,5		M5	A5-2,5	10,0	14,0	5,0	4,5	2,3	0,8	1.000 Ad.	1,0 kg.	0,120	-TL
SKP-D1-6-2,5		M6	A6-2,5	11,0	16,0	5,0	4,5	2,3	0,8	1.000 Ad.	1,1 kg.	0,140	-TL
SKP-D1-8-2,5		M8	A8-2,5	14,0	17,0	5,0	4,5	2,3	0,8	1.000 Ad.	1,3 kg.	0,200	-TL
SKP-D1-10-2,5	M10	A10-2,5	15,0	17,0	5,0	4,5	2,3	0,8	1.000 Ad.	1,2 kg.	0,250	-TL	
SKP-D1-12-2,5	M12	A12-2,5	18,0	20,0	5,0	4,5	2,3	0,8	1.000 Ad.	1,5 kg.	0,300	-TL	
SKP-D1-4-6	6 mm ²	M4	A4-6	8,0	14,0	6,0	6,0	3,6	1,0	1.000 Ad.	1,4 kg.	0,220	-TL
SKP-D1-5-6		M5	A5-6	10,0	15,0	6,0	6,0	3,6	1,0	1.000 Ad.	1,6 kg.	0,220	-TL
SKP-D1-6-6		M6	A6-6	11,0	16,0	6,0	6,0	3,6	1,0	1.000 Ad.	1,7 kg.	0,220	-TL
SKP-D1-8-6		M8	A8-6	14,0	19,0	6,0	6,0	3,6	1,0	1.000 Ad.	2,2 kg.	0,300	-TL
SKP-D1-10-6		M10	A10-6	18,0	21,0	6,0	6,0	3,6	1,0	500 Ad.	1,4 kg.	0,350	-TL
SKP-D1-5-10	10 mm ²	M5	A5-10	10,0	16,0	8,0	8,0	4,5	1,1	500 Ad.	1,2 kg.	0,375	-TL
SKP-D1-6-10		M6	A6-10	11,0	17,0	8,0	8,0	4,5	1,1	500 Ad.	1,3 kg.	0,390	-TL
SKP-D1-8-10		M8	A8-10	14,0	20,0	8,0	8,0	4,5	1,1	500 Ad.	1,5 kg.	0,450	-TL
SKP-D1-10-10		M10	A10-10	18,0	21,0	8,0	8,0	4,5	1,1	500 Ad.	1,8 kg.	0,550	-TL
SKP-D1-12-10		M12	A12-10	22,0	23,0	8,0	8,0	4,5	1,1	500 Ad.	2,2 kg.	0,650	-TL
SKP-D1-5-16	16 mm ²	M5	A5-16	11,0	20,0	10,0	10,5	5,8	1,2	500 Ad.	1,9 kg.	0,600	-TL
SKP-D1-6-16		M6	A6-16	11,0	20,0	10,0	10,5	5,8	1,2	500 Ad.	2,0 kg.	0,610	-TL
SKP-D1-8-16		M8	A8-16	14,0	22,0	10,0	10,5	5,8	1,2	500 Ad.	2,2 kg.	0,650	-TL
SKP-D1-10-16		M10	A10-16	18,0	24,0	10,0	10,5	5,8	1,2	500 Ad.	2,5 kg.	0,750	-TL
SKP-D1-12-16		M12	A12-16	22,0	26,0	10,0	10,5	5,8	1,2	250 Ad.	1,5 kg.	0,850	-TL
SKP-D1-5-25	25 mm ²	M5	A5-25	12,0	25,0	11,0	12,0	7,5	1,5	250 Ad.	1,8 kg.	0,950	-TL
SKP-D1-6-25		M6	A6-25	12,0	25,0	11,0	12,0	7,5	1,5	250 Ad.	1,5 kg.	0,950	-TL
SKP-D1-8-25		M8	A8-25	16,0	25,0	11,0	12,0	7,5	1,5	200 Ad.	1,6 kg.	0,950	-TL
SKP-D1-10-25		M10	A10-25	18,0	26,0	11,0	12,0	7,5	1,5	200 Ad.	1,7 kg.	1,100	-TL
SKP-D1-12-25		M12	A12-25	22,0	31,0	11,0	12,0	7,5	1,5	200 Ad.	2,0 kg.	1,400	-TL
SKP-D1-16-25	M16	A16-25	28,0	35,0	11,0	12,0	7,5	1,5	50 Ad.	0,7 kg.	1,600	-TL	
SKP-D1-6-35	35 mm ²	M6	A6-35	15,0	26,0	12,0	15,0	9,0	1,6	200 Ad.	2,0 kg.	1,400	-TL
SKP-D1-8-35		M8	A8-35	16,0	26,0	12,0	15,0	9,0	1,6	200 Ad.	2,0 kg.	1,450	-TL
SKP-D1-10-35		M10	A10-35	18,0	27,0	12,0	15,0	9,0	1,6	200 Ad.	2,0 kg.	1,500	-TL
SKP-D1-12-35		M12	A12-35	22,0	31,0	12,0	15,0	9,0	1,6	200 Ad.	2,4 kg.	1,700	-TL
SKP-D1-16-35		M16	A16-35	28,0	36,0	12,0	15,0	9,0	1,6	100 Ad.	1,5 kg.	2,200	-TL

DIN 46234 Tip Yuvarlak (Kaynaklı) Tip Kablo Pabuçları



RoHS
COMPLIANT



CE

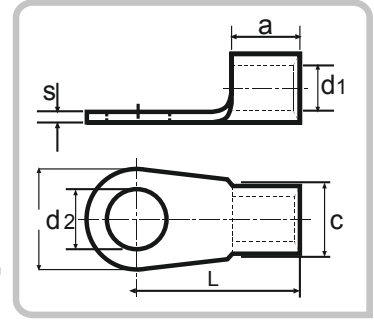

Ürün Kodu	Kablo Kesiti mm ²	Civata Ø	Ebatlar (mm)							Ambalaj Miktarı	Ambalaj Ağırlığı (-gr)	Fiyat / Adet TL	
			d3	L	a	c	d1	S					
SKP-D1-6-50	50 mm ²	M6	A6-50	18,0	34,0	16,0	17,0	11,0	1,8	100 Ad.	1,8 kg.	2,40	-TL
SKP-D1-8-50		M8	A8-50	18,0	34,0	16,0	17,0	11,0	1,8	100 Ad.	1,8 kg.	2,40	-TL
SKP-D1-10-50		M10	A10-50	18,0	34,0	16,0	17,0	11,0	1,8	100 Ad.	1,7 kg.	2,40	-TL
SKP-D1-12-50		M12	A12-50	22,0	36,0	16,0	17,0	11,0	1,8	50 Ad.	1,0 kg.	2,60	-TL
SKP-D1-16-50	70 mm ²	M16	A16-50	28,0	40,0	16,0	17,0	11,0	1,8	50 Ad.	1,1 kg.	3,50	-TL
SKP-D1-6-70		M6	A6-70	22,0	38,0	18,0	21,0	13,0	2,0	100 Ad.	2,7 kg.	3,50	-TL
SKP-D1-8-70		M8	A8-70	22,0	38,0	18,0	21,0	13,0	2,0	100 Ad.	2,6 kg.	3,50	-TL
SKP-D1-10-70		M10	A10-70	22,0	38,0	18,0	21,0	13,0	2,0	100 Ad.	2,6 kg.	3,50	-TL
SKP-D1-12-70	95 mm ²	M12	A12-70	22,0	38,0	18,0	21,0	13,0	2,0	100 Ad.	2,5 kg.	3,50	-TL
SKP-D1-16-70		M16	A16-70	28,0	42,0	18,0	21,0	13,0	2,0	50 Ad.	1,4 kg.	3,70	-TL
SKP-D1-8-95		M8	A8-95	24,0	42,0	20,0	23,0	15,0	2,5	50 Ad.	2,0 kg.	5,20	-TL
SKP-D1-10-95		M10	A10-95	24,0	42,0	20,0	23,0	15,0	2,5	50 Ad.	2,0 kg.	5,20	-TL
SKP-D1-12-95	120 mm ²	M12	A12-95	24,0	42,0	20,0	23,0	15,0	2,5	50 Ad.	2,0 kg.	5,20	-TL
SKP-D1-16-95		M16	A16-95	28,0	44,0	20,0	23,0	15,0	2,5	25 Ad.	1,1 kg.	5,40	-TL
SKP-D1-8-120		M8	A8-120	24,0	44,0	22,0	24,0	16,5	3,0	25 Ad.	1,5 kg.	7,00	-TL
SKP-D1-10-120		M10	A10-120	24,0	44,0	22,0	24,0	16,5	3,0	25 Ad.	1,4 kg.	7,00	-TL
SKP-D1-12-120	150 mm ²	M12	A12-120	24,0	44,0	22,0	24,0	16,5	3,0	25 Ad.	1,4 kg.	7,00	-TL
SKP-D1-16-120		M16	A16-120	28,0	48,0	22,0	24,0	16,5	3,0	25 Ad.	1,5 kg.	8,00	-TL
SKP-D1-10-150		M10	A10-150	30,0	50,0	24,0	28,0	19,0	3,2	25 Ad.	2,1 kg.	12,00	-TL
SKP-D1-12-150		M12	A12-150	30,0	50,0	24,0	28,0	19,0	3,2	25 Ad.	2,0 kg.	12,00	-TL
SKP-D1-16-150	185 mm ²	M16	A16-150	30,0	50,0	24,0	28,0	19,0	3,2	25 Ad.	2,0 kg.	12,00	-TL
SKP-D1-12-185		M12	A12-185	36,0	50,0	28,0	33,0	21,0	3,5	25 Ad.	2,7 kg.	16,00	-TL
SKP-D1-16-185		M16	A16-185	36,0	50,0	28,0	33,0	21,0	3,5	25 Ad.	2,1 kg.	16,00	-TL
SKP-D1-12-240		240 mm ²	M12	A12-240	38,0	56,0	32,0	36,0	23,5	4,0	20 Ad.	3,0 kg.	22,00
SKP-D1-16-240	M16		A16-240	38,0	56,0	32,0	36,0	23,5	4,0	10 Ad.	1,5 kg.	22,00	-TL
SKP-D1-12-300	300 mm ²	M12	A12-300	51,0	69,5	36,0	37,0	28,0	4,4	15 Ad.	3,7 kg.	28,00	-TL
SKP-D1-16-300		M16	A16-300	51,0	69,5	36,0	37,0	28,0	4,4	15 Ad.	3,7 kg.	28,00	-TL

Bimetal (CU/AL) DIN NORMU Kablo Pabuçları

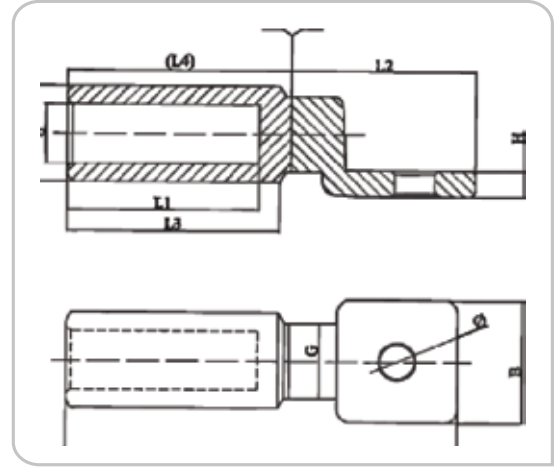

Ürün Kodu	Ebatlar (mm)											Fiyat / Adet TL
	$\varnothing \pm 0.2$	$D \pm 0.2$	$d \begin{smallmatrix} +0.2 \\ -0.13 \end{smallmatrix}$	$L \pm 2$	$L1 \pm 1.5$	$L2 \pm 1$	$L3$	$L3 \begin{smallmatrix} 0 \\ -2 \end{smallmatrix}$	(L4)	$B \pm 0.5$	$G \begin{smallmatrix} 0 \\ -0.4 \end{smallmatrix}$	
SKP-BS-0168	8.4	16	5.6	79	43	30.5	47.5	48.5	20	12	4	10,00 -TL
SKP-BS-0258	8.4	16	6.4	79	43	30.5	47.5	48.5	20	12	4	10,00 -TL
SKP-BS-0358	8.4	16	8.5	79	43	30.5	47.5	48.5	20	12	4	11,00 -TL
SKP-BS-05010	10.5	20	9.4	88	43	37	47.5	51	24	14.8	5	13,00 -TL
SKP-BS-07012	12.8	20	10.9	88	43	37	47.5	51	24	14.8	5	14,00 -TL
SKP-BS-09512	12.8	20	12.4	88	43	37	47.5	51	24	14.8	5	14,00 -TL
SKP-BS-12012	12.8	25	1.7	110	59	43	64	67	30	18.8	6	16,00 -TL
SKP-BS-15012	12.8	25	15.5	110	59	43	64	67	30	18.8	6	18,00 -TL
SKP-BS-18512	12.8	32	17	117	59	49	64	68	35	23.8	7	30,00 -TL
SKP-BS-24012	12.8	32	19.5	117	59	49	64	68	35	23.8	7	30,00 -TL
SKP-BS-30016	16.5	40	23.2	155.5	93	51	101	104.5	36	28	7.5	40,00 -TL
SKP-BS-40016	16.5	40	26	155.5	93	51	101	104.5	36	28	7.5	45,00 -TL
SKP-BS-50016	17	47	29	193	94	84	99.5	109	60	36.8	10	130,00 -TL
SKP-BS-63016	17	47	32.5	193	94	84	99.5	109	60	36.8	10	150,00 -TL
SKP-BS-80016	17	60	37.8	260	125	110	144.7	150	80	45	10.3	300,00 -TL
SKP-BS-100016	17	60	42	260	125	110	144.7	150	80	45	10.3	350,00 -TL

C Tipi Klemensler Kablo Pabuçları

Malzeme : Bakır (E-Cu), Kalay kaplı, DIN 40500

Ürün Kodu	Kablo Kesiti mm ²	Ebatlar (mm)							Fiyat / Adet TL	
		a	b	c	d	d1	d2	e		
C 16-16	16-16 mm ²	16	6.4	79	43	30.5	47.5	48.5	2,00	-TL
C 25-25	25-25 mm ²	16	8.5	79	43	30.5	47.5	48.5	2,60	-TL
C 35-35	35-35 mm ²	20	10.9	88	43	37	47.5	51	3,00	-TL
C 50-50	50-50 mm ²	20	12.4	88	43	37	47.5	51	5,00	-TL
C 70-70	70-70 mm ²	25	1.7	110	59	43	64	67	9,00	-TL
C 70-35/25	70-35/25 mm ²	25	15.5	110	59	43	64	67	11,00	-TL
C 95-95	95-95 mm ²	32	17	117	59	49	64	68	14,00	-TL
C 95-35/25	95-35/25 mm ²	32	19.5	117	59	49	64	68	16,00	-TL
C 120-120	120-120 mm ²	40	23.2	155.5	93	51	101	104.5	17,50	-TL
C 120-35	120-35 mm ²	40	26	155.5	93	51	101	104.5	18,00	-TL
C 185-185	185-185 mm ²	47	29	193	94	84	99.5	109	35,00	-TL
C 240-240	240-240 mm ²	47	32.5	193	94	84	99.5	109	36,00	-TL

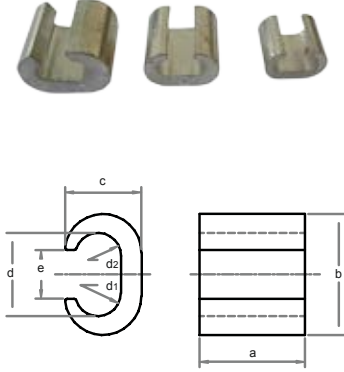

- Firmamız önceden haber vermeden ürün ölçülerinde değişiklik yapma hakkı saklıdır.

H Tipi Klemensler Kablo Pabuçları

Malzeme : Bakır (E-Cu), Kalay kaplı, DIN 40500

Ürün Kodu	Kablo Kesiti mm ²	Ebatlar (mm)					Fiyat / Adet TL	
		a	b	c1	d1	d2		
H 35-35	35-35 mm ²	27,0	23,2	14,8	8,3	8,3	5,20	-TL
H 50-50	50-50 mm ²	22,0	27,9	16,3	8,7	8,7	6,20	-TL
H 70-70	70-70 mm ²	20,0	33,5	16,3	10,0	10,0	8,50	-TL
H 95-95	95-95 mm ²	24,7	39,5	22,6	13,3	13,3	9,20	-TL
H 95-50	95-50 mm ²	25,0	37,5	21,6	8,7	13,3	10,20	-TL
H 120-120	120-120 mm ²	25,0	43,5	24,7	14,3	14,3	10,80	-TL
H 120-95	120-95 mm ²	25,0	43,5	24,6	13,3	14,3	10,80	-TL
H 120-50	120-50 mm ²	25,0	43,5	24,0	8,7	14,3	12,40	-TL

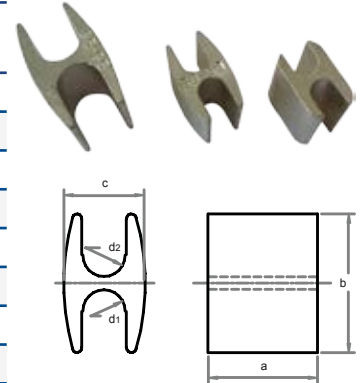

- Firmamız önceden haber vermeden ürün ölçülerinde değişiklik yapma hakkı saklıdır.

U Tipi Klemensler Kablo Pabuçları

Malzeme : Bakır (E-Cu), Kalay kaplı, DIN 40500

Ürün Kodu	Cinsi	Kutu Adedi	Fiyat / Adet TL	
U-6	6 'lık U Klemens	150 Ad.	1,65	-TL
U-10	10 'luk U Klemens	125 Ad.	2,00	-TL
U-16	16 'lık U Klemens	100 Ad.	2,95	-TL
U-25	25 'lik U Klemens	100 Ad.	3,60	-TL
U-35	35' lik U Klemens	75 Ad.	4,50	-TL
U-50	50' lik U Klemens	50 Ad.	6,50	-TL
U-70	70 'lik U Klemens	40 Ad.	7,50	-TL
U-95	95 'lik U Klemens	25 Ad.	11,00	-TL
U-120	120 'lik U Klemens	20 Ad.	12,00	-TL
U-150	150 'lik U Klemens	15 Ad.	17,00	-TL



- Firmamız önceden haber vermeden ürün ölçülerinde değişiklik yapma hakkı saklıdır.

Ekko Serisi İzoleli Kablo Yüksükleri *Fransız Renk Normu (DIN 46228)*

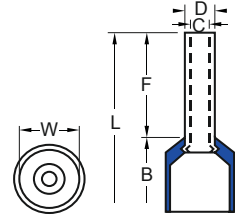

Ürün Kodu	Renk	Kablo Kesiti mm ²	Ebatlar (mm)						Ambalaj Miktarı	Ambalaj Ağırlığı (-gr)	Fiyat / Adet TL
			F	L	W	B	D	C			
UY-3003 E	Pembe	0,30 mm ²	16	5.6	79	43	30.5	47.5	500 Ad.	50 gr.	0,030 -TL
UY-3005 E	Beyaz	0,50 mm ²	16	6.4	79	43	30.5	47.5	500 Ad.	64 gr.	0,015 -TL
UY-3007 E	Mavi	0,75 mm ²	16	8.5	79	43	30.5	47.5	500 Ad.	72 gr.	0,015 -TL
UY-3010 E	Kırmızı	1,00 mm ²	20	9.4	88	43	37	47.5	500 Ad.	75 gr.	0,015 -TL
UY-3015 E	Siyah	1,50 mm ²	20	10.9	88	43	37	47.5	500 Ad.	108 gr.	0,016 -TL
UY-3025 E	Gri	2,50 mm ²	20	12.4	88	43	37	47.5	500 Ad.	133 gr.	0,019 -TL
UY-3040 E	Turuncu	4,00 mm ²	25	1.7	110	59	43	64	250 Ad.	119 gr.	0,032 -TL
UY-3060 E	Yeşil	6,00 mm ²	25	15.5	110	59	43	64	250 Ad.	177 gr.	0,042 -TL
UY-3100 E	Kahve	10,00 mm ²	32	17	117	59	49	64	100 Ad.	109 gr.	0,058 -TL
UY-3160 E	Fildişi	16,00 mm ²	32	19.5	117	59	49	64	100 Ad.	138 gr.	0,085 -TL
UY-3250 E	Siyah	25,00 mm ²	40	23.2	155.5	93	51	101	50 Ad.	125 gr.	0,160 -TL
UY-3350 E	Kırmızı	35,00 mm ²	40	26	155.5	93	51	101	50 Ad.	141 gr.	0,220 -TL
UY-3500 E	Mavi	50,00 mm ²	47	29	193	94	84	99.5	50 Ad.	168 gr.	0,350 -TL
UY-3700 E	Sarı	70,00 mm ²	47	32.5	193	94	84	99.5	50 Ad.	270 gr.	0,850 -TL

Ekko Serisi İzoleli Kablo Yüksükleri *Alman Renk Normu (DIN 46228)*

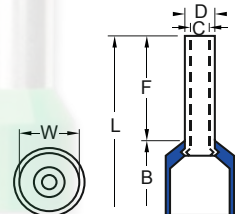

Ürün Kodu	Renk	Kablo Kesiti mm ²	Ebatlar (mm)						Ambalaj Miktarı	Ambalaj Ağırlığı (-gr)	Fiyat / Adet TL
			F	L	W	B	D	C			
UY-2005 E	Turuncu	0,50 mm ²	8,0	14,0	2,6	6,0	1,3	1,0	500 Ad.	64 gr.	0,015 -TL
UY-2007 E	Beyaz	0,75 mm ²	8,0	14,0	2,8	6,3	1,5	1,2	500 Ad.	72 gr.	0,015 -TL
UY-2010 E	Sarı	1,00 mm ²	8,0	14,0	3,0	6,3	1,7	1,4	500 Ad.	75 gr.	0,015 -TL
UY-2015 E	Kırmızı	1,50 mm ²	8,0	14,0	3,5	6,3	2,0	1,7	500 Ad.	108 gr.	0,016 -TL
UY-2025 E	Mavi	2,50 mm ²	8,0	15,0	4,2	7,4	2,5	2,2	500 Ad.	133 gr.	0,019 -TL
UY-2040 E	Gri	4,00 mm ²	10,0	17,0	4,8	7,4	3,2	2,8	250 Ad.	119 gr.	0,032 -TL
UY-2060 E	Siyah	6,00 mm ²	12,0	20,0	6,3	8,5	3,9	3,5	250 Ad.	179 gr.	0,042 -TL
UY-2100 E	Bej	10,00 mm ²	12,0	22,0	7,6	8,8	4,9	4,5	100 Ad.	109 gr.	0,058 -TL
UY-2160 E	Yeşil	16,00 mm ²	12,0	24,0	8,8	10,0	6,2	5,8	100 Ad.	138 gr.	0,085 -TL
UY-2250 E	Kahve	25,00 mm ²	16,0	28,0	11,2	12,0	7,7	7,3	50 Ad.	125 gr.	0,160 -TL
UY-2350 E	Bej	35,00 mm ²	16,0	30,0	12,7	14,0	8,7	8,3	50 Ad.	140 gr.	0,220 -TL
UY-2500 E	Zeytuni	50,00 mm ²	20,0	36,0	15,0	16,0	10,9	10,3	50 Ad.	168 gr.	0,350 -TL

Ekko Serisi İzoleli Çift Girişli Kablo Yüksükleri (DIN 46228)



Ürün Kodu	Renk	Kablo Kesiti mm ²	Ebatlar (mm)						Ambalaj Miktarı	Ambalaj Ağırlığı (-gr)	Fiyat / Adet TL
			F	L	W	B	D	C			
UY-23005 E	Beyaz	2 x 0,50 mm ²	8,0	14,5	5,0	6,5	1,8	1,5	500 Ad.	107 gr.	0,032 -TL
UY-23007 E	Mavi	2 x 0,75 mm ²	8,0	14,7	5,5	6,7	2,1	1,8	500 Ad.	121 gr.	0,032 -TL
UY-23010 E	Kırmızı	2 x 1,00 mm ²	8,0	15,1	5,5	7,1	2,4	2,1	500 Ad.	137 gr.	0,032 -TL
UY-23015 E	Siyah	2 x 1,50 mm ²	8,0	15,5	6,4	7,5	2,6	2,3	500 Ad.	164 gr.	0,035 -TL
UY-23025 E	Gri	2 x 2,50 mm ²	10,0	18,5	8,0	8,5	3,3	2,9	250 Ad.	137 gr.	0,050 -TL
UY-23040 E	Turuncu	2 x 4,00 mm ²	12,0	23,1	8,8	11,1	4,2	3,8	100 Ad.	98 gr.	0,090 -TL
UY-23060 E	Yeşil	2 x 6,00 mm ²	14,0	26,1	9,5	12,1	5,3	4,9	100 Ad.	149 gr.	0,125 -TL
UY-23100 E	Kahve	2 x 10,00 mm ²	14,0	26,6	12,6	12,6	6,9	6,5	50 Ad.	108 gr.	0,190 -TL
UY-23160 E	Bej	2 x 16,00 mm ²	14,0	31,3	19,0	17,3	8,7	8,3	50 Ad.	56 gr.	0,250 -TL

İzoleli Çift Girişli Kablo Yüksükleri (DIN 46228)



Ürün Kodu	Renk	Kablo Kesiti mm ²	Ebatlar (mm)						Ambalaj Miktarı	Ambalaj Ağırlığı (-gr)	Fiyat / Adet TL
			F	L	W	B	D	C			
UY-23005	Beyaz	2 x 0,50 mm ²	8,0	14,5	5,0	6,5	1,8	1,5	500 Ad.	107 gr.	0,055 -TL
UY-23007	Mavi	2 x 0,75 mm ²	8,0	14,7	5,5	6,7	2,1	1,8	500 Ad.	121 gr.	0,064 -TL
UY-23010	Kırmızı	2 x 1,00 mm ²	8,0	15,1	5,5	7,1	2,4	2,1	500 Ad.	137 gr.	0,064 -TL
UY-23015	Siyah	2 x 1,50 mm ²	8,0	15,5	6,4	7,5	2,6	2,3	500 Ad.	164 gr.	0,065 -TL
UY-23025	Gri	2 x 2,50 mm ²	10,0	18,5	8,0	8,5	3,3	2,9	250 Ad.	137 gr.	0,075 -TL
UY-23040	Turuncu	2 x 4,00 mm ²	12,0	23,1	8,8	11,1	4,2	3,8	100 Ad.	98 gr.	0,190 -TL
UY-23060	Yeşil	2 x 6,00 mm ²	14,0	26,1	9,5	12,1	5,3	4,9	100 Ad.	149 gr.	0,240 -TL
UY-23100	Kahve	2 x 10,00 mm ²	14,0	26,6	12,6	12,6	6,9	6,5	50 Ad.	108 gr.	0,360 -TL
UY-23160	Bej	2 x 16,00 mm ²	14,0	31,3	19,0	17,3	8,7	8,3	50 Ad.	56 gr.	0,480 -TL

İzoleli Kablo Yüksükleri Fransız Renk Normu (DIN 46228)

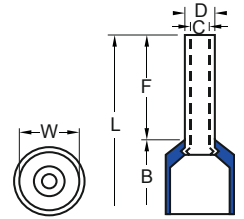

Ürün Kodu	Renk	Kablo Kesiti mm ²	Ebatlar (mm)							Ambalaj Miktarı	Ambalaj Ağırlığı (-gr)	Fiyat / Adet TL
			F	L	W	B	D	C				
UY-3003	Pembe	0,30 mm ²	8,0	12,4	1,9	4,4	1,1	0,8	500 Ad.	50 gr.	0,050 -TL	
UY-3005	Beyaz	0,50 mm ²	8,0	14,0	2,6	6,0	1,3	1,0	500 Ad.	64 gr.	0,026 -TL	
UY-3007	Mavi	0,75 mm ²	8,0	14,0	2,8	6,3	1,5	1,2	500 Ad.	72 gr.	0,026 -TL	
UY-3010	Kırmızı	1,00 mm ²	8,0	14,0	3,0	6,3	1,7	1,4	500 Ad.	75 gr.	0,026 -TL	
UY-3015	Siyah	1,50 mm ²	8,0	14,0	3,5	6,3	2,0	1,7	500 Ad.	108 gr.	0,026 -TL	
UY-3015/10	Siyah		10,0	16,0	3,5	6,3	2,0	1,7	500 Ad.	116 gr.	0,100 -TL	
UY-3015/18	Siyah		18,0	24,0	3,5	6,3	2,0	1,7	500 Ad.	150 gr.	0,155 -TL	
UY-3025	Gri	2,50 mm ²	8,0	15,0	4,2	7,4	2,5	2,2	500 Ad.	133 gr.	0,034 -TL	
UY-3025/12	Gri		12,0	18,0	4,2	7,4	2,5	2,2	500 Ad.	167 gr.	0,150 -TL	
UY-3040	Turuncu	4,00 mm ²	10,0	17,0	4,8	7,4	3,2	2,8	250 Ad.	119 gr.	0,060 -TL	
UY-3060	Yeşil	6,00 mm ²	12,0	20,0	6,3	8,5	3,9	3,5	250 Ad.	177 gr.	0,075 -TL	
UY-3100	Kahve	10,00 mm ²	12,0	22,0	7,6	8,8	4,9	4,5	100 Ad.	109 gr.	0,084 -TL	
UY-3160	Fildişi	16,00 mm ²	12,0	24,0	8,8	10,0	6,2	5,8	100 Ad.	138 gr.	0,140 -TL	
UY-3250	Siyah	25,00 mm ²	16,0	28,0	11,2	12,0	7,7	7,3	50 Ad.	125 gr.	0,280 -TL	
UY-3350	Kırmızı	35,00 mm ²	16,0	30,0	12,7	14,0	8,7	8,3	50 Ad.	141 gr.	0,335 -TL	
UY-3500	Mavi	50,00 mm ²	20,0	36,0	15,0	16,0	10,9	10,3	50 Ad.	168 gr.	0,440 -TL	
UY-3700	Sarı	70,00 mm ²	20,0	37,0	16,0	17,0	14,3	13,5	50 Ad.	270 gr.	0,919 -TL	

İzoleli Kablo Yüksükleri Alman Renk Normu (DIN 46228)

Ürün Kodu	Renk	Kablo Kesiti mm ²	Ebatlar (mm)							Ambalaj Miktarı	Ambalaj Ağırlığı (-gr)	Fiyat / Adet TL
			F	L	W	B	D	C				
UY-2005	Turuncu	0,50 mm ²	8,0	14,0	2,6	6,0	1,3	1,0	500 Ad.	64 gr.	0,026 -TL	
UY-2007	Beyaz	0,75 mm ²	8,0	14,0	2,8	6,3	1,5	1,2	500 Ad.	72 gr.	0,026 -TL	
UY-2010	Sarı	1,00 mm ²	8,0	14,0	3,0	6,3	1,7	1,4	500 Ad.	75 gr.	0,026 -TL	
UY-2015	Kırmızı	1,50 mm ²	8,0	14,0	3,5	6,3	2,0	1,7	500 Ad.	108 gr.	0,026 -TL	
UY-2015/18	Kırmızı		18,0	24,0	3,5	6,3	2,0	1,7	500 Ad.	150 gr.	0,155 -TL	
UY-2025	Mavi	2,50 mm ²	8,0	15,0	4,2	7,4	2,5	2,2	500 Ad.	133 gr.	0,034 -TL	
UY-2025/12	Mavi		12,0	18,0	4,2	7,4	2,5	2,2	500 Ad.	167 gr.	0,150 -TL	
UY-2025/18	Mavi		18,0	24,0	4,2	7,4	2,5	2,2	250 Ad.	119 gr.	0,210 -TL	
UY-2040	Gri	4,00 mm ²	10,0	17,0	4,8	7,4	3,2	2,8	250 Ad.	119 gr.	0,060 -TL	
UY-2040/12	Gri		12,0	20,0	4,8	7,4	3,2	2,8	250 Ad.	125 gr.	0,190 -TL	
UY-2040/18	Gri		18,0	26,0	4,8	7,4	3,2	2,8	250 Ad.	150 gr.	0,210 -TL	
UY-2060	Siyah	6,00 mm ²	12,0	20,0	6,3	8,5	3,9	3,5	250 Ad.	179 gr.	0,075 -TL	
UY-2060/18	Siyah		18,0	26,0	6,3	8,5	3,9	3,5	200 Ad.	177 gr.	0,210 -TL	
UY-2100	Bej	10,00 mm ²	12,0	22,0	7,6	8,8	4,9	4,5	100 Ad.	109 gr.	0,100 -TL	
UY-2100/18	Bej		18,0	28,0	7,6	8,8	4,9	4,5	100 Ad.	124 gr.	0,280 -TL	
UY-2160	Bej	16,00 mm ²	12,0	24,0	8,8	10,0	6,2	5,8	100 Ad.	138 gr.	0,140 -TL	
UY-2160/18	Yeşil		18,0	28,0	8,8	10,0	6,2	5,8	100 Ad.	157 gr.	0,340 -TL	
UY-2250	Kahve	25,00 mm ²	16,0	28,0	11,2	12,0	7,7	7,3	50 Ad.	125 gr.	0,280 -TL	
UY-2350	Bej	35,00 mm ²	16,0	30,0	12,7	14,0	8,7	8,3	50 Ad.	140 gr.	0,335 -TL	
UY-2500	Zeytuni	50,00 mm ²	20,0	36,0	15,0	16,0	10,9	10,3	50 Ad.	168 gr.	0,440 -TL	

İzolesiz Kablo Yüksükleri (DIN 46228)

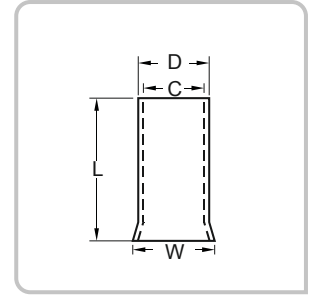

Ürün Kodu	Kablo Kesiti mm ²	Ebatlar (mm)				Ambalaj Miktarı	Ambalaj Ağırlığı (-gr)	Fiyat / Adet TL
		L	D	C	W			
KY-0,50/6	0,50 mm ²	6,0	1,3	1,0	1,7	1.000 Ad.	54 gr.	0,012 -TL
KY-0,50	0,50 mm ²	10,0	1,3	1,0	1,7	1.000 Ad.	76 gr.	0,012 -TL
KY-0,75	0,75 mm ²	10,0	1,5	1,2	1,9	1.000 Ad.	85 gr.	0,012 -TL
KY-1,00	1,00 mm ²	10,0	1,7	1,4	2,2	1.000 Ad.	92 gr.	0,012 -TL
KY-1,50/7	1,50 mm ²	7,0	2,0	1,7	2,5	1.000 Ad.	83 gr.	0,015 -TL
KY-1,50	1,50 mm ²	10,0	2,0	1,7	2,5	1.000 Ad.	104 gr.	0,013 -TL
KY-2,50/8	2,50 mm ²	8,0	2,6	2,3	3,3	1.000 Ad.	112 gr.	0,018 -TL
KY-2,50	2,50 mm ²	12,0	2,6	2,3	3,3	1.000 Ad.	180 gr.	0,018 -TL
KY-4,00	4,00 mm ²	12,0	3,2	2,8	3,9	500 Ad.	155 gr.	0,030 -TL
KY-6,00	6,00 mm ²	12,0	3,9	3,5	4,7	500 Ad.	175 gr.	0,035 -TL
KY-10/12	10,00 mm ²	12,0	4,9	4,5	5,8	250 Ad.	131 gr.	0,045 -TL
KY-10	10,00 mm ²	15,0	4,9	4,5	5,8	250 Ad.	156 gr.	0,050 -TL
KY-16/12	16,00 mm ²	12,0	6,2	5,8	7,2	100 Ad.	67 gr.	0,060 -TL
KY-16	16,00 mm ²	15,0	6,2	5,8	7,2	100 Ad.	78 gr.	0,070 -TL
KY-25	25,00 mm ²	15,0	7,9	7,5	9,1	100 Ad.	114 gr.	0,105 -TL
KY-35	35,00 mm ²	15,0	8,7	8,3	10,2	100 Ad.	121 gr.	0,170 -TL
KY-50	50,00 mm ²	22,0	10,9	10,3	12,7	100 Ad.	217 gr.	0,300 -TL
KY-70	70,00 mm ²	25,0	14,3	13,5	15,8	50 Ad.	398 gr.	0,600 -TL
KY-95	95,00 mm ²	30,0	15,6	14,8	17,3	50 Ad.	511 gr.	0,770 -TL
KY-120	120,00 mm ²	34,0	17,7	16,7	20,2	25 Ad.	846 gr.	1,200 -TL
KY-150	150,00 mm ²	38,0	20,6	19,6	23,0	25 Ad.	1.026 gr.	1,540 -TL

Safak Yuvarlak Tip İzoleli Kablo Uçları (Naylon&Kolay Girişli)

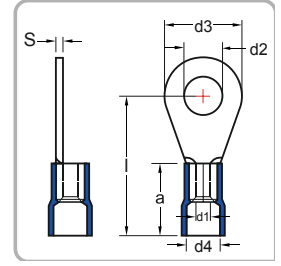
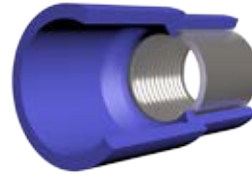

Naylon kovanın eşsiz huni şekli iletken kablonun %100 kolay girişini sağlar

Ürün Kodu	Kablo Kesiti mm ²	Civata Ölçüsü	Ebatlar (mm)							Ambalaj Miktarı	Ambalaj Ağırlığı (-gr)	Fiyat / Adet TL
			d2	d3	l	d1	d4	a	S			
YK-301	0,50 - 1,50 mm ²	M3	3,2	6,0	16,0	1,6	4,0	10,0	0,8	200 Ad.	182 gr.	0,045 -TL
YK-401		M4	4,3	8,0	17,0	1,6	4,0	10,0	0,8	200 Ad.	206 gr.	0,060 -TL
YK-501		M5	5,3	10,0	18,0	1,6	4,0	10,0	0,8	200 Ad.	238 gr.	0,065 -TL
YK-601		M6	6,5	10,0	18,0	1,6	4,0	10,0	0,8	200 Ad.	255 gr.	0,075 -TL
YK-801		M8	8,4	14,0	22,0	1,6	4,0	10,0	0,8	200 Ad.	324 gr.	0,085 -TL
YK-302	1,50 - 2,50 mm ²	M3	3,2	6,0	16,0	2,3	4,5	10,0	0,8	200 Ad.	202 gr.	0,065 -TL
YK-402		M4	4,3	8,0	17,0	2,3	4,5	10,0	0,8	200 Ad.	224 gr.	0,075 -TL
YK-502		M5	5,3	10,0	19,0	2,3	4,5	10,0	0,8	200 Ad.	269 gr.	0,085 -TL
YK-602		M6	6,5	11,0	21,0	2,3	4,5	10,0	0,8	200 Ad.	297 gr.	0,090 -TL
YK-802		M8	8,4	14,0	22,0	2,3	4,5	10,0	0,8	200 Ad.	346 gr.	0,105 -TL
YK-1002	4,00 - 6,00 mm ²	M10	10,5	15,0	22,0	2,3	4,5	10,0	0,8	100 Ad.	253 gr.	0,110 -TL
YK-1202		M12	13,0	18,0	25,0	2,3	4,5	10,0	0,8	100 Ad.	200 gr.	0,185 -TL
YK-406		M4	4,3	8,0	21,0	3,6	6,3	13,0	1,0	100 Ad.	205 gr.	0,120 -TL
YK-506		M5	5,3	10,0	22,0	3,6	6,3	13,0	1,0	100 Ad.	223 gr.	0,125 -TL
YK-606		M6	6,5	11,0	22,5	3,6	6,3	13,0	1,0	100 Ad.	249 gr.	0,135 -TL
YK-806		M8	8,4	14,0	26,0	3,6	6,3	13,0	1,0	100 Ad.	290 gr.	0,165 -TL
YK-1006		M10	10,5	18,0	28,0	3,6	6,3	13,0	1,0	100 Ad.	351 gr.	0,180 -TL
YK-1206		M12	13,0	18,0	28,0	3,6	6,3	13,0	1,0	50 Ad.	172 gr.	0,270 -TL

Safak Çatal Tip İzoleli Kablo Uçları (Naylon&Kolay Girişli)

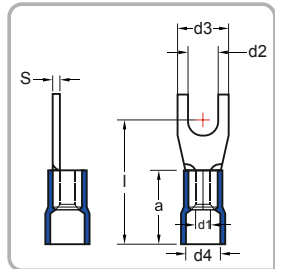
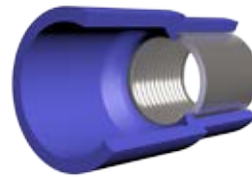

Naylon kovanın eşsiz huni şekli iletken kablonun %100 kolay girişini sağlar

Ürün Kodu	Kablo Kesiti mm ²	Civata Ölçüsü	Ebatlar (mm)							Ambalaj Miktarı	Ambalaj Ağırlığı (-gr)	Fiyat / Adet TL
			d2	d3	l	d1	d4	a	S			
ÇK-3001	0,50 - 1,50 mm ²	M3	3,2	6,0	16,0	1,6	4,0	10	0,8	200 Ad.	200 gr.	0,050 -TL
ÇK-4001		M4	4,3	6,8	17,0	1,6	4,0	10	0,8	200 Ad.	200 gr.	0,060 -TL
ÇK-5001		M5	5,3	10,0	18,0	1,6	4,0	10	0,8	200 Ad.	229 gr.	0,065 -TL
ÇK-6001		M6	6,5	11,0	20,0	1,6	4,0	10	0,8	200 Ad.	242 gr.	0,075 -TL
ÇK-3002	1,50 - 2,50 mm ²	M3	3,2	5,5	18,0	2,3	4,5	10	0,8	200 Ad.	197 gr.	0,060 -TL
ÇK-4002		M4	4,3	6,8	17,0	2,3	4,5	10	0,8	200 Ad.	202 gr.	0,065 -TL
ÇK-5002		M5	5,3	10,0	19,0	2,3	4,5	10	0,8	200 Ad.	265 gr.	0,075 -TL
ÇK-6002		M6	6,5	11,0	21,0	2,3	4,5	10	0,8	200 Ad.	297 gr.	0,085 -TL
ÇK-4006	4,00 - 6,00 mm ²	M4	4,3	8,0	21,0	3,6	6,3	13	1,0	100 Ad.	200 gr.	0,110 -TL
ÇK-5006		M5	5,3	10,0	22,0	3,6	6,3	13	1,0	100 Ad.	226 gr.	0,120 -TL
ÇK-6006		M6	6,5	11,0	23,0	3,6	6,3	13	1,0	100 Ad.	235 gr.	0,130 -TL
ÇK-8006		M8	8,4	14,0	26,0	3,6	6,3	13	1,0	100 Ad.	284 gr.	0,200 -TL
ÇK-10006		M10	10,5	18	28,0	3,6	6,3	13	1,0	50 Ad.	197 gr.	0,440 -TL

Yuvarlak Tip - İzoleli Kablo Uçları (DIN 46237) / (İTHAL)

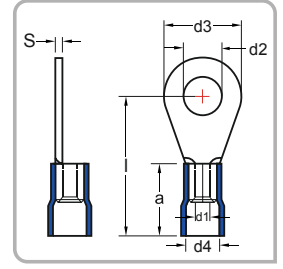

Ürün Kodu	Kablo Kesiti mm ²	Civata Ölçüsü	Ebatlar (mm)							Ambalaj Miktarı	Ambalaj Ağırlığı (-gr)	Fiyat / Adet TL
			d2	d3	l	d1	d4	a	S			
YK-301 İ	0,50 - 1,50 mm ²	M3	3,2	6,0	16,0	1,6	4,0	10,0	0,8	200 Ad.	182 gr.	0,068 -TL
YK-401 İ		M4	4,3	8,0	17,0	1,6	4,0	10,0	0,8	200 Ad.	206 gr.	0,074 -TL
YK-501 İ		M5	5,3	10,0	18,0	1,6	4,0	10,0	0,8	200 Ad.	238 gr.	0,084 -TL
YK-601 İ		M6	6,5	10,0	18,0	1,6	4,0	10,0	0,8	200 Ad.	255 gr.	0,110 -TL
YK-801 İ		M8	8,4	14,0	22,0	1,6	4,0	10,0	0,8	200 Ad.	324 gr.	0,114 -TL
YK-302 İ	1,50 - 2,50 mm ²	M3	3,2	6,0	16,0	2,3	4,5	10,0	0,8	200 Ad.	202 gr.	0,085 -TL
YK-402 İ		M4	4,3	8,0	17,0	2,3	4,5	10,0	0,8	200 Ad.	224 gr.	0,088 -TL
YK-502 İ		M5	5,3	10,0	19,0	2,3	4,5	10,0	0,8	200 Ad.	269 gr.	0,089 -TL
YK-602 İ		M6	6,5	11,0	21,0	2,3	4,5	10,0	0,8	200 Ad.	297 gr.	0,114 -TL
YK-802 İ		M8	8,4	14,0	22,0	2,3	4,5	10,0	0,8	200 Ad.	346 gr.	0,120 -TL
YK-1002 İ	4,00 - 6,00 mm ²	M10	10,5	15,0	22,0	2,3	4,5	10,0	0,8	100 Ad.	253 gr.	0,150 -TL
YK-1202 İ		M12	13,0	18,0	25,0	2,3	4,5	10,0	0,8	100 Ad.	200 gr.	0,280 -TL
YK-406 İ		M4	4,3	8,0	21,0	3,6	6,3	13,0	1,0	100 Ad.	205 gr.	0,170 -TL
YK-506 İ		M5	5,3	10,0	22,0	3,6	6,3	13,0	1,0	100 Ad.	223 gr.	0,173 -TL
YK-606 İ		M6	6,5	11,0	22,5	3,6	6,3	13,0	1,0	100 Ad.	249 gr.	0,175 -TL
YK-806 İ	M8	8,4	14,0	26,0	3,6	6,3	13,0	1,0	100 Ad.	290 gr.	0,210 -TL	
YK-1006 İ	M10	10,5	18,0	28,0	3,6	6,3	13,0	1,0	100 Ad.	351 gr.	0,250 -TL	
YK-1206 İ	M12	13,0	18,0	28,0	3,6	6,3	13,0	1,0	50 Ad.	172 gr.	0,270 -TL	

Not : Ekstra bakır yüksüklü ürünlerin stok ve fiyatlarını sorunuz.

Çatal Tip - İzoleli Kablo Uçları (DIN 46237) / (İTHAL)

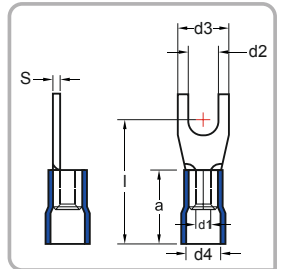

Ürün Kodu	Kablo Kesiti mm ²	Civata Ölçüsü	Ebatlar (mm)							Ambalaj Miktarı	Ambalaj Ağırlığı (-gr)	Fiyat / Adet TL
			d2	d3	l	d1	d4	a	S			
ÇK-3001 İ	0,50 - 1,50 mm ²	M3	3,2	6,0	16,0	1,6	4,0	10	0,8	200 Ad.	200 gr.	0,076 -TL
ÇK-4001 İ		M4	4,3	6,8	17,0	1,6	4,0	10	0,8	200 Ad.	200 gr.	0,084 -TL
ÇK-5001 İ		M5	5,3	10,0	18,0	1,6	4,0	10	0,8	200 Ad.	229 gr.	0,092 -TL
ÇK-6001 İ		M6	6,5	11,0	20,0	1,6	4,0	10	0,8	200 Ad.	242 gr.	0,110 -TL
ÇK-3002 İ	1,50 - 2,50 mm ²	M3	3,2	5,5	18,0	2,3	4,5	10	0,8	200 Ad.	197 gr.	0,080 -TL
ÇK-4002 İ		M4	4,3	6,8	17,0	2,3	4,5	10	0,8	200 Ad.	202 gr.	0,088 -TL
ÇK-5002 İ		M5	5,3	10,0	19,0	2,3	4,5	10	0,8	200 Ad.	265 gr.	0,092 -TL
ÇK-6002 İ		M6	6,5	11,0	21,0	2,3	4,5	10	0,8	200 Ad.	297 gr.	0,120 -TL
ÇK-4006 İ	4,00 - 6,00 mm ²	M4	4,3	8,0	21,0	3,6	6,3	13	1,0	100 Ad.	200 gr.	0,140 -TL
ÇK-5006 İ		M5	5,3	10,0	22,0	3,6	6,3	13	1,0	100 Ad.	226 gr.	0,150 -TL
ÇK-6006 İ		M6	6,5	11,0	23,0	3,6	6,3	13	1,0	100 Ad.	235 gr.	0,190 -TL
ÇK-8006 İ		M8	8,4	14,0	26,0	3,6	6,3	13	1,0	100 Ad.	284 gr.	0,320 -TL
ÇK-10006 İ		M10	10,5	18	28,0	3,6	6,3	13	1,0	50 Ad.	197 gr.	0,440 -TL

Not : Ekstra bakır yüksüklü ürünlerin stok ve fiyatlarını sorunuz.

İğne Tip - İzoleli Kablo Uçları

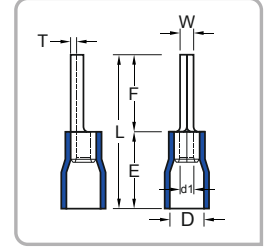

Ürün Kodu	Kablo Kesiti mm ²	Ebatlar (mm)							Ambalaj Miktarı	Ambalaj Ağırlığı (-gr)	Fiyat / Adet TL
		W	F	L	E	D	d1	T			
İK-101	0,50 - 1,50 mm²	1,9	10,0	19,8	10,0	4,0	1,7	0,75	200 Ad.	174 gr.	0,060 -TL
İK-102	1,50 - 2,50 mm²	1,9	12,0	21,8	10,0	4,5	2,3	0,80	200 Ad.	210 gr.	0,065 -TL
İK-106	4,00 - 6,00 mm²	2,8	14,0	27,0	13,0	6,4	3,4	1,00	100 Ad.	228 gr.	0,120 -TL

Bıçak Tip - İzoleli Kablo Uçları

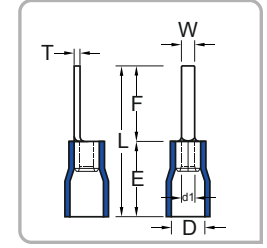
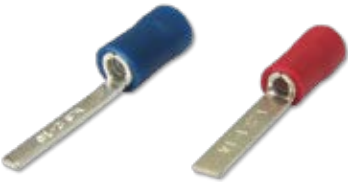

Ürün Kodu	Kablo Kesiti mm ²	Ebatlar (mm)							Ambalaj Miktarı	Ambalaj Ağırlığı (-gr)	Fiyat / Adet TL
		W	F	L	E	D	d1	T			
İK-101/14		3,0	14,0	23,8	10,0	4,0	1,7	0,75	200 Ad.	180 gr.	0,160 -TL
İK-102/18		2,2	18,0	27,8	10,0	4,5	2,3	0,80	200 Ad.	206 gr.	0,200 -TL

Ek Mufları - İzoleli Kablo Uçları

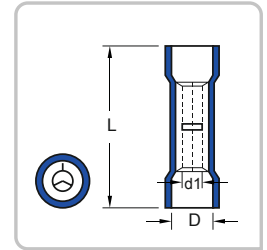
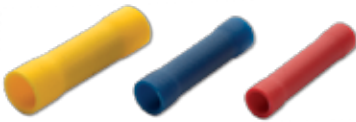

Ürün Kodu	Kablo Kesiti mm ²	L	D	d1	Ambalaj Miktarı	Ambalaj Ağırlığı (-gr)	Fiyat / Adet TL
BY-252	1,50 - 2,50 mm²	24,6	4,5	2,3	200 Ad.	322 gr.	0,110 -TL
BY-256	4,00 - 6,00 mm²	26,5	6,3	3,4	100 Ad.	285 gr.	0,190 -TL

DIN 46230 Tip İzolesiz Kablo Ucu - (Kaynaklı)

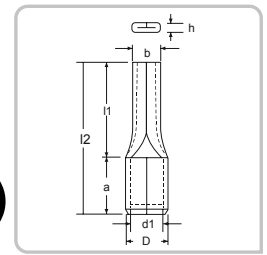

Ürün Kodu	Kablo Kesiti mm ²	W	l1	l2	a	D	d1	h	Ambalaj Miktarı	Ambalaj Ağırlığı (-gr)	Fiyat / Adet TL
İK-116-13	16 mm²	22,0	38,0	18,0	21,0	13,0	2,0	2,0	100 Ad.	1,5 gr.	1,40 -TL
İK-125-15	25 mm²	22,0	38,0	18,0	21,0	13,0	2,0	2,0	100 Ad.	3,7 gr.	2,20 -TL

Erkek Terminaller - İzoleli Kablo Uçları (Ekstra Bakır Yüksüklü)



RoHS
COMPLIANT

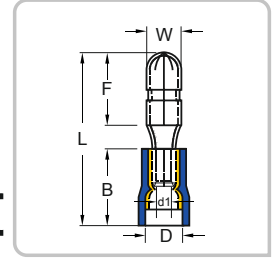

Ürün Kodu	Kablo Kesiti mm ²	Ebatlar (mm)						Ambalaj Miktarı	Ambalaj Ağırlığı (~gr)	Fiyat / Adet TL
		W	F	L	B	D	d1			
BE-1040	0,50 - 1,50 mm²	4,0	8,5	21,5	10,5	3,8	1,7	200 Ad.	216 gr.	0,120 -TL
BE-2040	1,50 - 2,50 mm²	4,0	8,5	21,7	10,5	4,7	2,3	200 Ad.	235 gr.	0,126 -TL
BE-2050		5,0	8,5	21,2	10,5	4,7	2,3	200 Ad.	252 gr.	0,136 -TL
BE-5050	4,00 - 6,00 mm²	5,0	8,5	24,0	13,0	6,2	3,4	100 Ad.	185 gr.	0,190 -TL

Dişi Terminaller - İzoleli Kablo Uçları (Ekstra Bakır Yüksüklü)



RoHS
COMPLIANT

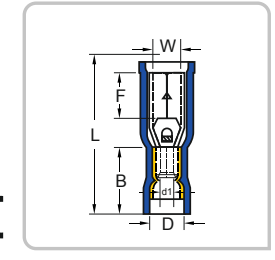

Ürün Kodu	Kablo Kesiti mm ²	Ebatlar (mm)						Ambalaj Miktarı	Ambalaj Ağırlığı (~gr)	Fiyat / Adet TL
		W	F	L	B	D	d1			
BD-1040	0,50 - 1,50 mm²	3,9	7,0	23,3	10,5	3,8	1,7	100 Ad.	165 gr.	0,170 -TL
BD-2040	1,50 - 2,50 mm²	3,9	7,0	23,3	10,5	4,7	2,3	100 Ad.	174 gr.	0,180 -TL
BD-2050		4,9	7,0	23,3	10,5	4,7	2,3	100 Ad.	186 gr.	0,190 -TL
BD-5050	4,00 - 6,00 mm²	4,9	7,0	25,1	12,5	6,2	3,4	100 Ad.	253 gr.	0,260 -TL

Dişi Faston Tip - İzoleli Kablo Uçları (Ekstra Bakır Yüksüklü)



RoHS
COMPLIANT

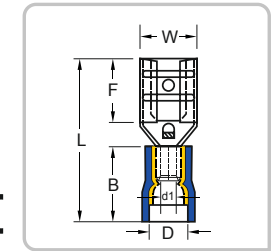

Ürün Kodu	Kablo Kesiti mm ²	Soket Genişliği	Ebatlar (mm)						Ambalaj Miktarı	Ambalaj Ağırlığı (~gr)	Fiyat / Adet TL
			W	F	L	B	D	d1			
FD-1288/5	0,50 - 1,50 mm²	0,5 x 2,80	3,2	6,5	19,0	10,5	3,8	1,7	200 Ad.	186 gr.	0,120 -TL
FD-1288		0,8 x 2,80	3,2	6,5	19,0	10,5	3,8	1,7	200 Ad.	186 gr.	0,120 -TL
FD-1488/5		0,5 x 4,75	5,0	6,4	19,4	10,5	3,8	1,7	200 Ad.	203 gr.	0,130 -TL
FD-1488		0,8 x 4,75	5,0	6,4	19,4	10,5	3,8	1,7	200 Ad.	203 gr.	0,130 -TL
FD-1638		0,8 x 6,35	6,6	7,5	20,8	10,5	3,8	1,7	200 Ad.	240 gr.	0,130 -TL
FD-1778		0,8 x 8,00	8,2	10,0	24,5	10,5	3,8	1,7	100 Ad.	171 gr.	0,240 -TL
FD-2288	1,50 - 2,50 mm²	0,8 x 2,80	3,2	6,5	19,0	10,5	4,7	2,3	200 Ad.	197 gr.	0,130 -TL
FD-2488		0,8 x 4,75	5,0	6,4	19,4	10,5	4,7	2,3	200 Ad.	218 gr.	0,130 -TL
FD-2638		0,8 x 6,35	6,6	7,5	20,8	10,5	4,7	2,3	200 Ad.	257 gr.	0,140 -TL
FD-2778		0,8 x 8,00	8,2	10,0	24,5	10,5	4,7	2,3	100 Ad.	178 gr.	0,240 -TL
FD-5488	4,00 - 6,00 mm²	0,8 x 4,75	5,0	6,5	22,0	13,0	6,2	3,4	100 Ad.	131 gr.	0,260 -TL
FD-5638		0,8 x 6,35	6,6	7,5	23,3	13,0	6,2	3,4	100 Ad.	189 gr.	0,200 -TL
FD-5956		1,2 x 9,40	10,0	12,0	28,6	13,0	6,2	3,4	100 Ad.	209 gr.	0,360 -TL

Tam İzoleli Dişi Faston Tip - İzoleli Kablo Uçları (Ekstra Bakır Yüksüklü)

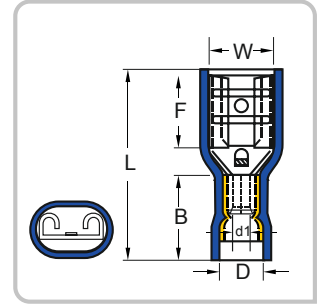

Ürün Kodu	Kablo Kesiti mm ²	Soket Genişliği	Ebatlar (mm)						Ambalaj Miktarı	Ambalaj Ağırlığı (-gr)	Fiyat / Adet TL
			W	F	L	B	D	d1			
FFD-1288/5	0,50 - 1,50 mm ²	0,5 x 2,80	3,2	6,5	19,0	10,5	3,8	1,7	200 Ad.	206 gr.	0,160 -TL
FFD-1288		0,8 x 2,80	3,2	6,5	19,0	10,5	3,8	1,7	200 Ad.	206 gr.	0,160 -TL
FFD-1488/5		0,5 x 4,75	5,0	6,4	20,5	10,5	3,8	1,7	200 Ad.	237 gr.	0,160 -TL
FFD-1488		0,8 x 4,75	5,0	6,4	20,5	10,5	3,8	1,7	200 Ad.	240 gr.	0,160 -TL
FFD-1638	1,50 - 2,50 mm ²	0,8 x 6,35	6,6	7,5	21,8	10,5	3,8	1,7	100 Ad.	167 gr.	0,170 -TL
FFD-2488		0,8 x 4,75	5,0	6,4	20,2	10,5	4,7	2,3	100 Ad.	157 gr.	0,160 -TL
FFD-2638		0,8 x 6,35	6,6	7,5	22,2	10,5	4,7	2,3	100 Ad.	178 gr.	0,180 -TL
FFD-5638	4,00 - 6,00 mm ²	0,8 x 6,35	6,6	7,5	24,2	12,5	6,2	3,4	100 Ad.	229 gr.	0,240 -TL

Tam İzoleli Polyamid Dişi Faston Tip (Ekstra Bakır Yüksüklü)

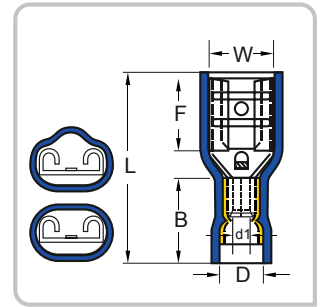

Ürün Kodu	Kablo Kesiti mm ²	Soket Genişliği	Ebatlar (mm)						Ambalaj Miktarı	Ambalaj Ağırlığı (-gr)	Fiyat / Adet TL
			W	F	L	B	D	d1			
PFD-1288	0,50 - 1,50 mm ²	0,8 x 2,80	3,2	6,5	19,5	11,0	4,0	1,7	200 Ad.	206 gr.	0,220 -TL
PFD-1638		0,8 x 6,35	6,6	7,5	21,5	11,0	4,0	1,7	100 Ad.	159 gr.	0,250 -TL
PFD-2638	1,50 - 2,50 mm ²	0,8 x 6,35	6,6	7,5	21,5	11,0	5,0	2,3	100 Ad.	166 gr.	0,250 -TL
PFD-5638	4,00 - 6,00 mm ²	0,8 x 6,35	6,6	7,5	24,2	13,0	6,5	3,4	100 Ad.	235 gr.	0,320 -TL

Erkek Faston Tip Terminaller (Ekstra Bakır Yüksüklü)

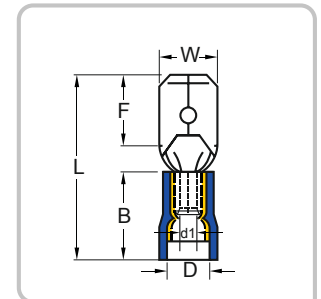

Ürün Kodu	Kablo Kesiti mm ²	Soket Genişliği	Ebatlar (mm)						Ambalaj Miktarı	Ambalaj Ağırlığı (-gr)	Fiyat / Adet TL
			W	F	L	B	D	d1			
FE-1288	0,50 - 1,50 mm ²	0,8 x 2,80	2,8	6,5	19,2	10,5	3,8	1,7	200 Ad.	176 gr.	0,120 -TL
FE-1488		0,8 x 4,75	4,8	6,7	19,8	10,5	3,8	1,7	200 Ad.	194 gr.	0,130 -TL
FE-1638		0,8 x 6,35	6,35	7,7	21,8	10,5	3,8	1,7	200 Ad.	222 gr.	0,150 -TL
FE-2488	1,50 - 2,50 mm ²	0,8 x 4,75	4,8	6,7	19,8	10,5	4,7	2,3	200 Ad.	213 gr.	0,150 -TL
FE-2638		0,8 x 6,35	6,35	7,7	21,8	10,5	4,7	2,3	200 Ad.	242 gr.	0,160 -TL
FE-5638	4,00 - 6,00 mm ²	0,8 x 6,35	6,35	7,7	24,0	13,0	6,2	3,4	100 Ad.	204 gr.	0,220 -TL

Erkek / Dişi Geri Dönüşlü Terminaller İzoleli Kablo Uçları (Ekstra Bakır Yüksüklü)

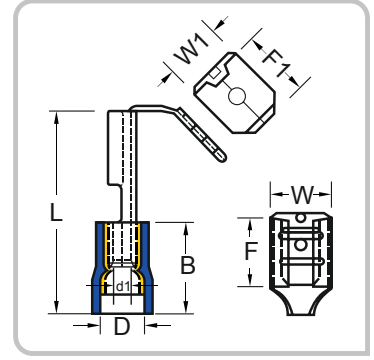

Ürün Kodu	Kablo Kesiti mm ²	Soket Genişliği	Ebatlar (mm)								Ambalaj Miktarı	Ambalaj Ağırlığı (-gr)	Fiyat / Adet TL
			W	W1	F	F1	L	B	D	d1			
FDEG-1861	0,50 - 1,50 mm²	0,8 x 6,35	6,6	6,35	8,0	8,2	22,5	10,5	3,8	1,7	100 Ad.	184 gr.	0,210 -TL
FDEG-2862	1,50 - 2,50 mm²	0,8 x 6,35	6,6	6,35	8,0	8,2	22,5	10,5	4,7	2,3	100 Ad.	191 gr.	0,220 -TL
FDEG-5866	4,00 - 6,00 mm²	0,8 x 6,35	6,6	6,35	8,0	8,2	24,0	13,0	6,2	3,4	100 Ad.	241 gr.	0,280 -TL

Polyamid Tam İzoleli Bayrak Tip Terminaller - İzoleli Kablo Uçları

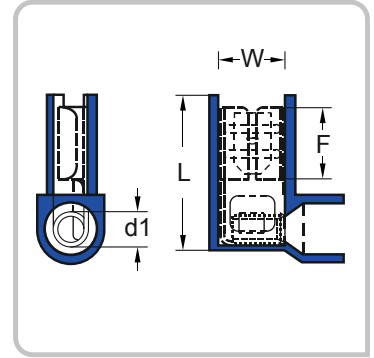

Ürün Kodu	Kablo Kesiti mm ²	Soket Genişliği	Ebatlar (mm)				Ambalaj Miktarı	Ambalaj Ağırlığı (-gr)	Fiyat / Adet TL
			W	F	L	d1			
PFDEB-1861	0,50 - 1,50 mm²	0,8 x 6,35	6,6	7,6	16,0	1,7	100 Ad.	166 gr.	0,220 -TL
PFDEB-2862	1,50 - 2,50 mm²	0,8 x 6,35	6,6	7,6	16,0	2,3	100 Ad.	170 gr.	0,240 -TL

MONOFAZE MÜŞTEREK W Otomat Baraları



Ürün Kodu	Modül	Bakır Kalınlığı	Boy	Ambalaj Miktarı Ad	Fiyat / Adet TL
SFK-MBR-1106	19 Modül	1 mm	106 cm	100 Ad.	13,00 -TL
SFK-MBR-15106	19 Modül	1,5 mm	106 cm	100 Ad.	18,50 -TL

TRİFAZE MÜŞTEREK W Otomat Baraları



Ürün Kodu	Modül	Bakır Kalınlığı	Boy	Ambalaj Miktarı Ad	Fiyat / Adet TL
SFK-TBR-153	10 Modül	1 mm	53 cm	50 Ad.	19,00 -TL
SFK-TBR-1106	19 Modül	1mm	106 cm	30 Ad.	35,00 -TL
SFK-TBR-1553	10 Modül	1,5 mm	53 cm	50 Ad.	24,00 -TL
SFK-TBR-1553	10 Modül	1,5 mm	53 cm	Geniş	27,00 -TL
SFK-TBR-15106	19 Modül	1,5 mm	106 cm	30 Ad.	50,00 -TL
SFK-TBR-15106	19 Modül	1,5 mm	106 cm	Geniş	55,00 -TL
SFK-TBR-KAP	Trifaze Bara Kapağı			100 Ad.	0,080 -TL



NÖTR TOPRAKLAMA BARALARI

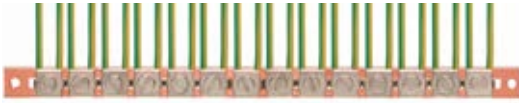

Ürün Kodu	Bakır Kalınlığı	Uzunluk (mt)	Kullanım Yeri	Ambalaj Miktarı Ad	Fiyat / Adet TL
SFK-NBR-15131	15 mm x 1,5 mm	1 mt	31 Vida	50 Ad.	24,00 -TL
SFK-NBR-15161	15 mm x 1,5 mm	1 mt	61 Vida	50 Ad.	26,00 -TL
SFK-NBR-20131	15 mm x 2 mm	1 mt	31 Vida	50 Ad.	30,00 -TL
SFK-NBR-20161	15 mm x 2 mm	1 mt	61 Vida	50 Ad.	33,00 -TL

DAĞITICI ÜNİTELER

Ürün Kodu	Cinsi	Amper	mm				Fiyat / Adet TL
			A	B	C	L	
SFK-DNT-207	2 kutup 7 delik	125 A	44,5	52,5	42	66	11,00 -TL
SFK-DNT-215	2 kutup 15 delik	125 A	44,5	52,5	42	133	19,00 -TL
SFK-DNT-407	4 kutup 7 delik	125 A	44,5	52,5	85	66	20,00 -TL
SFK-DNT-411	4 kutup 11 delik	125 A	44,5	52,5	85	101	28,00 -TL
SFK-DNT-415	4 kutup 15 delik	125 A	44,5	52,5	85	133	36,00 -TL

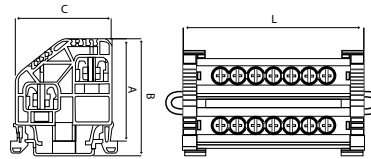

MONTAJ RAYLARI



Ürün Kodu	Cinsi	A	H	L	Ambalaj Miktarı Ad	Fiyat / Adet TL
SFK-MR-100DZ	Deliksiz Otomat Rayı	35	7,5	1m	50 Ad.	3,20 -TL
SFK-MR-100D	Delikli Otomat Rayı	35	7,5	1m	50 Ad.	3,40 -TL
SFK-MR-200DZ	Deliksiz Otomat Rayı	35	7,5	2m	50 Ad.	6,40 -TL
SFK-MR-200D	Delikli Otomat Rayı	35	7,5	2m	50 Ad.	6,80 -TL

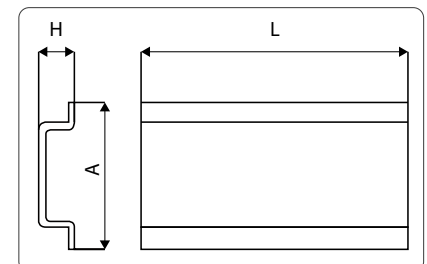

Ekko Serisi - Kablo Bağları

Beyaz Kablo Bağları Naylon 6.6 Kablo Bağları



Ürün Kodu	Boyutlar Uzunluk x En (mm)	Renk	Azami Sıkma Çapı mm	Açılma Mukavemeti Kg	Poşet Miktarı	Koli Miktarı	Fiyat / Adet TL	
SFK-100-2C	100	2,5	Beyaz	20,05	8	100 Ad.	50.000 Ad.	0,009 -TL
SFK-130-2C	130		Beyaz	30,00	8	100 Ad.	25.000 Ad.	0,014 -TL
SFK-160-2C	160		Beyaz	39,80	8	100 Ad.	25.000 Ad.	0,020 -TL
SFK-200-2C	200		Beyaz	52,50	8	100 Ad.	25.000 Ad.	0,024 -TL

Ürün Kodu	Boyutlar Uzunluk x En (mm)	Renk	Azami Sıkma Çapı mm	Açılma Mukavemeti Kg	Poşet Miktarı	Koli Miktarı	Fiyat / Adet TL	
SFK-140-3C	140	3,6	Beyaz	33,00	18	100 Ad.	25.000 Ad.	0,023 -TL
SFK-200-3C	200		Beyaz	52,50	18	100 Ad.	20.000 Ad.	0,035 -TL
SFK-250-3C	250		Beyaz	68,00	18	100 Ad.	10.000 Ad.	0,045 -TL
SFK-280-3C	280		Beyaz	78,00	18	100 Ad.	10.000 Ad.	0,053 -TL
SFK-370-3C	370		Beyaz	106,00	18	100 Ad.	10.000 Ad.	0,070 -TL

Ürün Kodu	Boyutlar Uzunluk x En (mm)	Renk	Azami Sıkma Çapı mm	Açılma Mukavemeti Kg	Poşet Miktarı	Koli Miktarı	Fiyat / Adet TL	
SFK-200-4C	200	4,6	Beyaz	49,50	22	100 Ad.	10.000 Ad.	0,045 -TL
SFK-250-4C	250		Beyaz	65,00	22	100 Ad.	10.000 Ad.	0,064 -TL
SFK-300-4C	300		Beyaz	81,00	22	100 Ad.	10.000 Ad.	0,080 -TL
SFK-360-4C	360		Beyaz	100,00	22	100 Ad.	5.000 Ad.	0,090 -TL
SFK-380-4C	380		Beyaz	106,70	22	100 Ad.	5.000 Ad.	0,105 -TL
SFK-430-4C	430		Beyaz	122,50	22	100 Ad.	5.000 Ad.	0,115 -TL

Ürün Kodu	Boyutlar Uzunluk x En (mm)	Renk	Azami Sıkma Çapı mm	Açılma Mukavemeti Kg	Poşet Miktarı	Koli Miktarı	Fiyat / Adet TL	
SFK-300-7C	300	7,8	Beyaz	82,80	55	100 Ad.	5.000 Ad.	0,125 -TL
SFK-370-7C	370		Beyaz	105,00	55	100 Ad.	5.000 Ad.	0,155 -TL
SFK-450-7C	450		Beyaz	130,00	55	100 Ad.	2.000 Ad.	0,220 -TL
SFK-540-7C	540		Beyaz	159,00	55	100 Ad.	1.000 Ad.	0,310 -TL

Ürün Kodu	Boyutlar Uzunluk x En (mm)	Renk	Azami Sıkma Çapı mm	Açılma Mukavemeti Kg	Poşet Miktarı	Koli Miktarı	Fiyat / Adet TL	
SFK-750-8C	750	8,8	Beyaz	226,50	80	100 Ad.	1.000 Ad.	0,385 -TL

Yapışkanlı Kroşeler Kablo Bağı Aksesuarları



Ürün Kodu	Boyutlar Uzunluk x En (mm)	Kablo Bağ Girişi (mm)	Renk	Taşıma Mukavemeti	Poşet Miktarı	Koli Miktarı	Fiyat / Adet TL
SFK-1919	19 x 19	4	Beyaz	10 daN	100 Ad.	5.000 Ad.	0,110 -TL
SFK-1919B	19 x 19	4	Siyah	10 daN	100 Ad.	5.000 Ad.	0,110 -TL
SFK-2828	28 x 28	4,5	Beyaz	16 daN	100 Ad.	5.000 Ad.	0,150 -TL
SFK-2828B	28 x 28	4,5	Siyah	16 daN	100 Ad.	5.000 Ad.	0,150 -TL

Vidalı Kroşeler - Kablo Bağı Aksesuarları



Ürün Kodu	Boyutlar Uzunluk x En (mm)	Vida Deliği Ø (mm)	Renk	Poşet Miktarı	Koli Miktarı	Koli Ağırlığı (-kg)	Fiyat / Adet TL
SFK-TM1	15.2 x 9.4 x 6.8	3,3	Beyaz	100 Ad.	3.000 Ad.	2,40 kg.	0,055 -TL
SFK-TM2	22 x 16.2 x 10.8	5,2	Beyaz	100 Ad.	3.000 Ad.	5,50 kg.	0,070 -TL

Ekko Serisi - Kablo Bağları

Beyaz Kablo Bağları Naylon 6.6 Kablo Bağları



Ürün Kodu	Boyutlar Uzunluk x En (mm)	Renk	Azami Sıkma Çapı mm	Açılma Mukavemeti Kg	Poşet Miktarı	Koli Miktarı	Fiyat / Adet TL	
SFK-100B-2C	100	2,5	Siyah	20,05	8	100 Ad.	50.000 Ad.	0,009 -TL
SFK-130B-2C	130		Siyah	30,00	8	100 Ad.	25.000 Ad.	0,014 -TL
SFK-160B-2C	160		Siyah	39,80	8	100 Ad.	25.000 Ad.	0,020 -TL
SFK-200B-2C	200		Siyah	52,50	8	100 Ad.	25.000 Ad.	0,024 -TL

Ürün Kodu	Boyutlar Uzunluk x En (mm)	Renk	Azami Sıkma Çapı mm	Açılma Mukavemeti Kg	Poşet Miktarı	Koli Miktarı	Fiyat / Adet TL	
SFK-140B-3C	140	3,6	Siyah	33,00	18	100 Ad.	25.000 Ad.	0,023 -TL
SFK-200B-3C	200		Siyah	52,50	18	100 Ad.	20.000 Ad.	0,035 -TL
SFK-250B-3C	250		Siyah	68,00	18	100 Ad.	10.000 Ad.	0,045 -TL
SFK-280B-3C	280		Siyah	78,00	18	100 Ad.	10.000 Ad.	0,053 -TL
SFK-370B-3C	370		Siyah	106,00	18	100 Ad.	10.000 Ad.	0,070 -TL

Ürün Kodu	Boyutlar Uzunluk x En (mm)	Renk	Azami Sıkma Çapı mm	Açılma Mukavemeti Kg	Poşet Miktarı	Koli Miktarı	Fiyat / Adet TL	
SFK-200B-4C	200	4,6	Siyah	49,50	22	100 Ad.	10.000 Ad.	0,045 -TL
SFK-250B-4C	250		Siyah	65,00	22	100 Ad.	10.000 Ad.	0,064 -TL
SFK-300B-4C	300		Siyah	81,00	22	100 Ad.	10.000 Ad.	0,080 -TL
SFK-360B-4C	360		Siyah	100,00	22	100 Ad.	5.000 Ad.	0,090 -TL
SFK-380B-4C	380		Siyah	106,70	22	100 Ad.	5.000 Ad.	0,105 -TL
SFK-430B-4C	430		Siyah	122,50	22	100 Ad.	5.000 Ad.	0,115 -TL

Ürün Kodu	Boyutlar Uzunluk x En (mm)	Renk	Azami Sıkma Çapı mm	Açılma Mukavemeti Kg	Poşet Miktarı	Koli Miktarı	Fiyat / Adet TL	
SFK-300B-7C	300	7,8	Siyah	82,80	55	100 Ad.	5.000 Ad.	0,125 -TL
SFK-370B-7C	370		Siyah	105,00	55	100 Ad.	5.000 Ad.	0,155 -TL
SFK-450B-7C	450		Siyah	130,00	55	100 Ad.	2.000 Ad.	0,220 -TL
SFK-540B-7C	540		Siyah	159,00	55	100 Ad.	1.000 Ad.	0,310 -TL

Ürün Kodu	Boyutlar Uzunluk x En (mm)	Renk	Azami Sıkma Çapı mm	Açılma Mukavemeti Kg	Poşet Miktarı	Koli Miktarı	Fiyat / Adet TL	
SFK-750B-8C	750	8,8	Siyah	226,50	80	100 Ad.	1.000 Ad.	0,385 -TL

Paslanmaz Çelik Kablo Bağları



Ürün Kodu	Boyutlar Uzunluk x En (mm)	Renk	Azami Sıkma Çapı mm	Açılma Mukavemeti Kg	Poşet Miktarı	Koli Miktarı	Koli Ağırlığı (~kg)	Fiyat / Adet TL	
STB-200S	200	4,5	Metal	50	45,40	100 Ad.	2.500 Ad.	9,00 kg.	0,65 -TL
STB-360S	360		Metal	102	45,40	100 Ad.	2.500 Ad.	12,00 kg.	0,90 -TL
STB-520S	520		Metal	152	45,40	100 Ad.	2.500 Ad.	17,50 kg.	1,10 -TL
STB-360M	360	8,0	Metal	102	113,40	50 Ad.	1.250 Ad.	25,00 kg.	1,35 -TL

Beyaz Kablo Bağları Naylor 6.6 Kablo Bağları



Ürün Kodu	Boyutlar Uzunluk x En (mm)	Renk	Azami Sıkma Çapı mm	Açılma Mukavemeti	Poşet Miktarı	Koli Miktarı	Koli Ağırlığı (~kg)	Fiyat / Adet TL	
SS-075-2C	75	2,5	Beyaz	16	11 daN	100 Ad.	30.000 Ad.	8,15 kg.	0,014 -TL
SS-100-2C	100		Beyaz	24	11 daN	100 Ad.	30.000 Ad.	10,40 kg.	0,015 -TL
SS-135-2C	135		Beyaz	35	11 daN	100 Ad.	25.000 Ad.	12,25 kg.	0,023 -TL
SS-160-2C	160		Beyaz	40	11 daN	100 Ad.	20.000 Ad.	11,05 kg.	0,032 -TL
SS-200-2C	200		Beyaz	55	11 daN	100 Ad.	20.000 Ad.	14,45 kg.	0,040 -TL

Ürün Kodu	Boyutlar Uzunluk x En (mm)	Renk	Azami Sıkma Çapı mm	Açılma Mukavemeti	Poşet Miktarı	Koli Miktarı	Koli Ağırlığı (~kg)	Fiyat / Adet TL	
SS-140-3C	140	3,5	Beyaz	36	20 daN	100 Ad.	20.000 Ad.	13,40 kg.	0,038 -TL
SS-200-3C	200		Beyaz	55	20 daN	100 Ad.	12.000 Ad.	11,15 kg.	0,058 -TL
SS-250-3C	250		Beyaz	68	20 daN	100 Ad.	13.000 Ad.	15,50 kg.	0,074 -TL
SS-280-3C	280		Beyaz	80	20 daN	100 Ad.	13.000 Ad.	18,20 kg.	0,078 -TL
SS-360-3C	360		Beyaz	103	20 daN	100 Ad.	8.000 Ad.	13,80 kg.	0,110 -TL

Ürün Kodu	Boyutlar Uzunluk x En (mm)	Renk	Azami Sıkma Çapı mm	Açılma Mukavemeti	Poşet Miktarı	Koli Miktarı	Koli Ağırlığı (~kg)	Fiyat / Adet TL	
SS-140-4C	140	4,5	Beyaz	33	28 daN	100 Ad.	10.000 Ad.	11,00 kg.	0,055 -TL
SS-160-4C	160		Beyaz	38	28 daN	100 Ad.	10.000 Ad.	12,15 kg.	0,065 -TL
SS-200-4C	200		Beyaz	51	28 daN	100 Ad.	10.000 Ad.	14,35 kg.	0,078 -TL
SS-250-4C	250		Beyaz	68	28 daN	100 Ad.	10.000 Ad.	18,45 kg.	0,100 -TL
SS-280-4C	280		Beyaz	76	28 daN	100 Ad.	10.000 Ad.	19,05 kg.	0,110 -TL
SS-300-4C	300		Beyaz	82	28 daN	100 Ad.	8.000 Ad.	17,85 kg.	0,130 -TL
SS-360-4C	360		Beyaz	101	28 daN	100 Ad.	8.000 Ad.	19,50 kg.	0,155 -TL
SS-380-4C	380		Beyaz	110	28 daN	100 Ad.	7.000 Ad.	19,45 kg.	0,175 -TL
SS-430-4C	430		Beyaz	123	28 daN	100 Ad.	5.000 Ad.	15,30 kg.	0,195 -TL

Ürün Kodu	Boyutlar Uzunluk x En (mm)	Renk	Azami Sıkma Çapı mm	Açılma Mukavemeti	Poşet Miktarı	Koli Miktarı	Koli Ağırlığı (~kg)	Fiyat / Adet TL	
SS-280-7C	280	7,5	Beyaz	76	65 daN	100 Ad.	4.000 Ad.	18,30 kg.	0,190 -TL
SS-320-7C	320		Beyaz	88	65 daN	100 Ad.	3.000 Ad.	15,85 kg.	0,200 -TL
SS-360-7C	360		Beyaz	101	65 daN	100 Ad.	3.000 Ad.	16,80 kg.	0,230 -TL
SS-450-7C	450		Beyaz	130	65 daN	100 Ad.	2.500 Ad.	18,60 kg.	0,470 -TL
SS-540-7C	540		Beyaz	160	65 daN	100 Ad.	2.500 Ad.	22,25 kg.	0,600 -TL
SS-750-7C	750		Beyaz	220	65 daN	100 Ad.	1.500 Ad.	17,85 kg.	0,650 -TL

Ürün Kodu	Boyutlar Uzunluk x En (mm)	Renk	Azami Sıkma Çapı mm	Açılma Mukavemeti	Poşet Miktarı	Koli Miktarı	Koli Ağırlığı (~kg)	Fiyat / Adet TL	
SS-780-9C	780	9,0	Beyaz	235	80 daN	100 Ad.	1.000 Ad.	16,00 kg.	0,900 -TL
SS-920-9C	920		Beyaz	280	80 daN	100 Ad.	1.000 Ad.	19,60 kg.	1,100 -TL
SS-1220-9C	1.220		Beyaz	375	80 daN	100 Ad.	1.000 Ad.	27,65 kg.	1,900 -TL

Ürün Kodu	Boyutlar Uzunluk x En (mm)	Renk	Azami Sıkma Çapı mm	Açılma Mukavemeti	Poşet Miktarı	Koli Miktarı	Koli Ağırlığı (~kg)	Fiyat / Adet TL	
SS-750-12C	750	12,5	Beyaz	222	120 daN	50 Ad.	1.000 Ad.	22,50 kg.	1,650 -TL
SS-1000-12C	1.000		Beyaz	300	120 daN	50 Ad.	1.000 Ad.	28,70 kg.	2,650 -TL

Siyah Kablo Bağları *Naylon 6.6 Kablo Bağları*



Ürün Kodu	Boyutlar Uzunluk x En (mm)	Renk	Azami Sıkma Çapı mm	Açılma Mukavemeti	Poşet Miktarı	Koli Miktarı	Koli Ağırlığı (~kg)	Fiyat / Adet TL	
SS-100B-2C	100	2,5	Siyah	16	11 daN	100 Ad.	30.000 Ad.	8,15 kg.	0,015 -TL
SS-135B-2C	135		Siyah	24	11 daN	100 Ad.	25.000 Ad.	12,05 kg.	0,023 -TL
SS-160B-2C	160		Siyah	35	11 daN	100 Ad.	20.000 Ad.	11,10 kg.	0,032 -TL
SS-200B-2C	200		Siyah	40	11 daN	100 Ad.	20.000 Ad.	11,05 kg.	0,040 -TL

Ürün Kodu	Boyutlar Uzunluk x En (mm)	Renk	Azami Sıkma Çapı mm	Açılma Mukavemeti	Poşet Miktarı	Koli Miktarı	Koli Ağırlığı (~kg)	Fiyat / Adet TL	
SS-140B-3C	140	3,5	Siyah	36	20 daN	100 Ad.	20.000 Ad.	13,40 kg.	0,038 -TL
SS-200B-3C	200		Siyah	55	20 daN	100 Ad.	12.000 Ad.	11,15 kg.	0,058 -TL
SS-250B-3C	250		Siyah	68	20 daN	100 Ad.	13.000 Ad.	15,50 kg.	0,074 -TL
SS-280B-3C	280		Siyah	80	20 daN	100 Ad.	13.000 Ad.	18,20 kg.	0,078 -TL
SS-360B-3C	360		Siyah	103	20 daN	100 Ad.	8.000 Ad.	13,80 kg.	0,110 -TL

Ürün Kodu	Boyutlar Uzunluk x En (mm)	Renk	Azami Sıkma Çapı mm	Açılma Mukavemeti	Poşet Miktarı	Koli Miktarı	Koli Ağırlığı (~kg)	Fiyat / Adet TL	
SS-140B-4C	140	4,5	Siyah	33	28 daN	100 Ad.	10.000 Ad.	11,00 kg.	0,055 -TL
SS-160B-4C	160		Siyah	38	28 daN	100 Ad.	10.000 Ad.	12,15 kg.	0,065 -TL
SS-200B-4C	200		Siyah	51	28 daN	100 Ad.	10.000 Ad.	14,35 kg.	0,078 -TL
SS-280B-4C	280		Siyah	76	28 daN	100 Ad.	10.000 Ad.	19,05 kg.	0,110 -TL
SS-300B-4C	300		Siyah	82	28 daN	100 Ad.	8.000 Ad.	17,85 kg.	0,130 -TL
SS-360B-4C	360		Siyah	101	28 daN	100 Ad.	8.000 Ad.	19,50 kg.	0,155 -TL
SS-380B-4C	380		Siyah	110	28 daN	100 Ad.	7.000 Ad.	19,45 kg.	0,175 -TL
SS-430B-4C	430		Siyah	123	28 daN	100 Ad.	5.000 Ad.	15,30 kg.	0,195 -TL

Ürün Kodu	Boyutlar Uzunluk x En (mm)	Renk	Azami Sıkma Çapı mm	Açılma Mukavemeti	Poşet Miktarı	Koli Miktarı	Koli Ağırlığı (~kg)	Fiyat / Adet TL	
SS-280B-7C	280	7,5	Siyah	76	65 daN	100 Ad.	4.000 Ad.	18,30 kg.	0,190 -TL
SS-320B-7C	320		Siyah	88	65 daN	100 Ad.	3.000 Ad.	15,85 kg.	0,200 -TL
SS-360B-7C	360		Siyah	101	65 daN	100 Ad.	3.000 Ad.	16,80 kg.	0,230 -TL
SS-450B-7C	450		Siyah	130	65 daN	100 Ad.	2.500 Ad.	18,60 kg.	0,470 -TL
SS-540B-7C	540		Siyah	160	65 daN	100 Ad.	2.500 Ad.	22,25 kg.	0,600 -TL
SS-750B-7C	750		Siyah	220	65 daN	100 Ad.	1.500 Ad.	17,85 kg.	0,650 -TL

Ürün Kodu	Boyutlar Uzunluk x En (mm)	Renk	Azami Sıkma Çapı mm	Açılma Mukavemeti	Poşet Miktarı	Koli Miktarı	Koli Ağırlığı (~kg)	Fiyat / Adet TL	
SS-780B-9C	780	9,0	Siyah	235	80 daN	100 Ad.	1.000 Ad.	16,00 kg.	0,900 -TL
SS-920B-9C	920		Siyah	280	80 daN	100 Ad.	1.000 Ad.	19,60 kg.	1,100 -TL
SS-1220B-9C	1.220		Siyah	375	80 daN	100 Ad.	1.000 Ad.	27,65 kg.	1,900 -TL

Ürün Kodu	Boyutlar Uzunluk x En (mm)	Renk	Azami Sıkma Çapı mm	Açılma Mukavemeti	Poşet Miktarı	Koli Miktarı	Koli Ağırlığı (~kg)	Fiyat / Adet TL	
SS-1000-12C	1.000	12,5	Siyah	300	120 daN	50 Ad.	1.000 Ad.	28,70 kg.	2,650 -TL

Ultraviole Kablo Bağları *Naylon 6.6 Kablo Bağları*



Ürün Kodu	Boyutlar Uzunluk x En (mm)	Renk	Azami Sıkma Çapı mm	Açılma Mukavemeti	Poşet Miktarı	Koli Miktarı	Koli Ağırlığı (-kg)	Fiyat / Adet TL
SS-100W-2C	100	Siyah	24	11 daN	100 Ad.	30.000 Ad.	10,40 kg.	0,022 -TL
SS-135W-2C	135		35	11 daN	100 Ad.	25.000 Ad.	12,25 kg.	0,032 -TL
SS-200W-2C	200		55	11 daN	100 Ad.	20.000 Ad.	14,45 kg.	0,055 -TL
SS-140W-3C	140	Siyah	36	20 daN	100 Ad.	20.000 Ad.	13,40 kg.	0,050 -TL
SS-200W-3C	200		55	20 daN	100 Ad.	12.000 Ad.	11,15 kg.	0,078 -TL
SS-250W-3C	250		68	20 daN	100 Ad.	13.000 Ad.	15,50 kg.	0,110 -TL
SS-280W-3C	280		80	20 daN	100 Ad.	13.000 Ad.	18,90 kg.	0,115 -TL
SS-200W-4C	200	Siyah	51	28 daN	100 Ad.	10.000 Ad.	14,35 kg.	0,100 -TL
SS-300W-4C	300		82	28 daN	100 Ad.	8.000 Ad.	17,85 kg.	0,220 -TL
SS-380W-4C	380		110	28 daN	100 Ad.	7.000 Ad.	19,45 kg.	0,250 -TL
SS-430W-4C	430		123	28 daN	100 Ad.	5.000 Ad.	15,30 kg.	0,260 -TL
SS-320W-7C	320	Siyah	88	65 daN	100 Ad.	3.000 Ad.	15,85 kg.	0,280 -TL
SS-360W-7C	360		101	65 daN	100 Ad.	3.000 Ad.	16,80 kg.	0,350 -TL
SS-450W-7C	450		130	65 daN	100 Ad.	2.500 Ad.	18,60 kg.	0,700 -TL
SS-540W-7C	540		160	65 daN	100 Ad.	2.500 Ad.	22,25 kg.	0,900 -TL
SS-780W-9C	780	9,0	235	80 daN	100 Ad.	1.000 Ad.	16,00 kg.	1,200 -TL

Renkli Kablo Bağları *Naylon 6.6 Kablo Bağları*



Ürün Kodu	Boyutlar Uzunluk x En (mm)	Renk	Azami Sıkma Çapı mm	Açılma Mukavemeti	Poşet Miktarı	Koli Miktarı	Koli Ağırlığı (-kg)	Fiyat / Adet TL
SS-100Y-2C	100	2,5	24	11 daN	100 Ad.	5.000 Ad.	1,95 kg.	0,022 -TL
SS-100R-2C	100		24	11 daN	100 Ad.	5.000 Ad.	1,95 kg.	0,022 -TL
SS-100B-2C	100		24	11 daN	100 Ad.	5.000 Ad.	1,95 kg.	0,022 -TL
SS-100V-2C	100		24	11 daN	100 Ad.	5.000 Ad.	1,95 kg.	0,022 -TL
SS-100G-2C	100		24	11 daN	100 Ad.	5.000 Ad.	1,95 kg.	0,022 -TL
SS-280Y-3C	280	3,5	76	80 daN	100 Ad.	13.000 Ad.	18,20 kg.	0,115 -TL
SS-280R-3C	280		76	80 daN	100 Ad.	13.000 Ad.	18,20 kg.	0,115 -TL
SS-280B-3C	280		76	80 daN	100 Ad.	13.000 Ad.	18,20 kg.	0,115 -TL
SS-280G-3C	280		76	80 daN	100 Ad.	13.000 Ad.	18,20 kg.	0,115 -TL

Açılabilir Kablo Bağları *Naylon 6.6 Kablo Bağları*

Ürün Kodu	Boyutlar Uzunluk x En (mm)		Renk	Azami Sıkma Çapı mm	Açılma Mukavemeti	Poşet Miktarı	Koli Miktarı	Koli Ağırlığı (-kg)	Fiyat / Adet TL
SS-HRCV-200	200	7,5	Beyaz	50	36 daN	100 Ad.	5.000 Ad.	13,45 kg.	0,190 -TL
SS-HRCV-360	360		Beyaz	100	36 daN	100 Ad.	3.000 Ad.	14,15 kg.	0,275 -TL

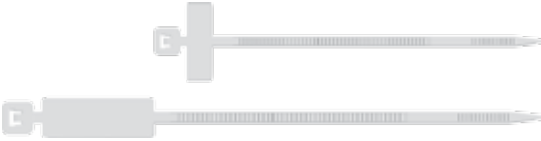
Etiketli Kablo Bağları *Naylon 6.6 Kablo Bağları*

Ürün Kodu	Boyutlar Uzunluk x En (mm)		Etiket Boyutları Uzunluk x En (mm)	Renk	Azami Sıkma Çapı mm	Açılma Mukavemeti	Poşet Miktarı	Koli Miktarı	Koli Ağırlığı (-kg)	Fiyat / Adet TL
SS-MV-100-2C	100	2,5	25 x 8	Beyaz	25	11 daN	100 Ad.	5.000 Ad.	2,90 kg.	0,215 -TL
SS-MV-200-4C	135	2,5	35 x 13	Beyaz	50	28 daN	100 Ad.	5.000 Ad.	8,60 kg.	0,245 -TL

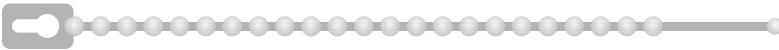
Boncuk Kablo Bağları *Naylon Kablo Bağları (Bandex)*

Ürün Kodu	Uzunluk (mm)	Azami Sıkma Çapı (mm)	Renk	Taşıma Mukavemeti	Poşet Miktarı	Koli Miktarı	Fiyat / Adet TL
CT-100-B	100	25	Beyaz	8 daN	100 Ad.	60.000 Ad.	0,017 -TL

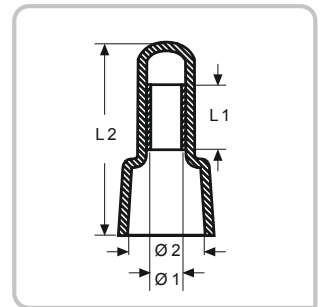
Kapama Parçası (*Plastik Yüksüklü*)

Ürün Kodu	Ebatlar (mm)				Renk	Ambalaj Miktarı	Fiyat / Adet TL
	L1	L2	Ø1	Ø2			
TA-10727	7,5	20,0	3,0	7,8	Beyaz	100 Ad.	0,125 -TL
TA-10732	8,5	20,3	3,8	10,5	Beyaz	100 Ad.	0,165 -TL

Dübel Kroşeler - Kablo Bağı Aksesuarları

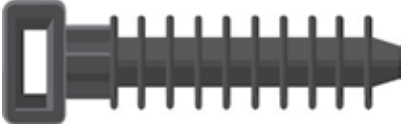

Ürün Kodu	Boyutlar Uzunluk x En (mm)	Kablo Bağ Girişi Maksimum x En (mm)	Vida Deliği Ø (mm)	Renk	Azami Sıkma Çapı mm	Poşet Miktarı	Koli Miktarı	Koli Ağırlığı (-kg)	Fiyat / Adet TL
SS-AM-1	43 x 10	9	10,3	Siyah	50	100 Ad.	5.000 Ad.	11,25 kg.	0,180 -TL

Yapışkanlı Kroşeler - Kablo Bağı Aksesuarları



Ürün Kodu	Boyutlar Uzunluk x En (mm)	Kablo Bağ Girişi (mm)	Renk	Taşıma Mukavemeti	Poşet Miktarı	Koli Miktarı	Koli Ağırlığı (-kg)	Fiyat / Adet TL
SS-1919	19 x 19	4	Beyaz	10 daN	100 Ad.	3.000 Ad.	2,70 kg.	0,180 -TL
SS-1919B	19 x 19	4	Siyah	10 daN	100 Ad.	3.000 Ad.	2,70 kg.	0,180 -TL
SS-2727	27 x 27	4,5	Beyaz	16 daN	100 Ad.	3.000 Ad.	5,50 kg.	0,245 -TL
SS-2727B	27 x 27	4,5	Siyah	16 daN	100 Ad.	3.000 Ad.	5,50 kg.	0,245 -TL

Vidalı Kroşeler - Kablo Bağı Aksesuarları



Ürün Kodu	Boyutlar Uzunluk x En (mm)	Kablo Bağ Girişi Maksimum (mm)	Vida Deliği Ø (mm)	Renk	Poşet Miktarı	Koli Miktarı	Koli Ağırlığı (-kg)	Fiyat / Adet TL
SS-TM-2	30 x 12	4	5	Beyaz	100 Ad.	3.000 Ad.	4,55 kg.	0,100 -TL
SS-TM-2 B	30 x 12	4	5	Siyah	100 Ad.	3.000 Ad.	4,55 kg.	0,100 -TL

Kablo Bağları Ürün Sertifikaları

SapiSelco kablo bağları uluslar arası sertifikasyon standartlarına tam olarak tabiidir ve aşağıda belirtilen endüstri kontrol enstitüleri tarafından tasdik edilmiştir.

SERTİFİKA ENSTİTÜSÜ	SERTİFİKA NO	ENDÜSTRİ STANDARDI	STANDART AÇIKLAMASI
IMQ	SEL serisi kablo bağları için uygunluk sertifikaları CA01.00073 + CA01.00076	AB yönergesi B.T. 73/23 CEE ve 93/68 CEE göre CEI EN50146-1 Ed.2000 gereklerine tam uygunluğu	SapiSelco kablo bağlarının 1000 V AC ve 1500 V DC dahil elektrik tesisatlarında kullanılabilirliğini tasdik etmeye yönelik sertifika
IMQ	ME.t serisi kablo bağları için uygunluk sertifikaları CA01.00172 + CA01.00175	AB yönergesi B.T. 73/23 CEE ve 93/68 CEE göre CEI EN50146-1 Ed.2000 gereklerine tam uygunluğu	
GERMNISCHER LLOYD	GL Tip Onay Sertifikası No. 99173-96 HH	IEC 60092-101, MIL-23190E, UL 1565	SapiSelco kablo bağlarının alev geciktirme özelliğini ve gemi inşaatında kullanılabilirliğini tasdik etmeye yönelik sertifika
BUREAU VERITAS	Tip Onay Sertifikası No. 09113/A1 BV Dosya No. ACE 14/725/02	IEC 60092 serisi, Çelik yapıli gemilerin sınıflandırılmasındaki BV kurallarına uygunluğu	
RINA	Tip Onay Sertifikası No. ELE35802CS	IEC 60092-101: Alev geciktirme özelliği	
LLOYD'S REGISTER	LR Tip Onay Sertifikası No. 00/00017	UL 94V2, UL 1565, MIL-S-23190 E, IEC 60092-101	
DET NORSKE VERITAS	Tip Onay Sertifikası No. E.-6650	IEC 60092-101 BV sınıflandırma kuralları	
MILITARY STANDARTS (USA) Amerikan Defence Dept.	Nitelikli Ürün Listesi (QPL23190) No.02635201.AA/10-11-99	MIL-C-23190 "Askeri Standartlar"	SapiSelco kablo bağlarının askeri birimlerin ihtiyaçlarını karşıladığını tasdik etmeye yönelik sertifika
Underwriters Laboratories UL (USA)	Dosya E 160935	U.L. 94 "Plastikler için alev alma testi" U.L. 1565 "Kablo sabitleme araçları" uygunluğu	SapiSelco kablo bağlarının UL 1565 ve UL 94 standartları doğrultusunda yapılan alev geciktirme ve mekanik testlerden geçtiğini tasdik etmeye yönelik sertifika
SAPISELCO s.r.l.	CE Uygunluk Beyanı	AB yönergesi 73/23/CEE ve 93/168/CEE	SapiSelco tarafından düzenlenen ve AB yönergesi 73/23/CEE ve 93/168/CEE'uygunluk beyanı

* Ham madde için

** Bitmiş ürün için



Üstten Geçmeli Kablo İşaretleme Sistemleri - Harfler



İşaret	Renk	Ambalaj Miktarı	0,50 mm ² - 1,00 mm ² Kablolar İçin Ürün Kodu	Fiyat / Adet TL	1,50 mm ² - 2,50 mm ² Kablolar İçin Ürün Kodu	Fiyat / Adet TL	4,00 mm ² - 6,00 mm ² Kablolar İçin Ürün Kodu	Fiyat / Adet TL
A	■	200 Ad.	KN 120	0,021 -TL	KN 220	0,022 -TL	KN 420	0,024 -TL
B	■	200 Ad.	KN 121	0,021 -TL	KN 221	0,022 -TL	KN 421	0,024 -TL
C	■	200 Ad.	KN 122	0,021 -TL	KN 222	0,022 -TL	KN 422	0,024 -TL
D	■	200 Ad.	KN 123	0,021 -TL	KN 223	0,022 -TL	KN 423	0,024 -TL
E	■	200 Ad.	KN 124	0,021 -TL	KN 224	0,022 -TL	KN 424	0,024 -TL
F	■	200 Ad.	KN 125	0,021 -TL	KN 225	0,022 -TL	KN 425	0,024 -TL
G	■	200 Ad.	KN 126	0,021 -TL	KN 226	0,022 -TL	KN 426	0,024 -TL
H	■	200 Ad.	KN 127	0,021 -TL	KN 227	0,022 -TL	KN 427	0,024 -TL
I	■	200 Ad.	KN 128	0,021 -TL	KN 228	0,022 -TL	KN 428	0,024 -TL
J	■	200 Ad.	KN 129	0,021 -TL	KN 229	0,022 -TL	KN 429	0,024 -TL
K	■	200 Ad.	KN 130	0,021 -TL	KN 230	0,022 -TL	KN 430	0,024 -TL
L	■	200 Ad.	KN 131	0,021 -TL	KN 231	0,022 -TL	KN 431	0,024 -TL
M	■	200 Ad.	KN 132	0,021 -TL	KN 232	0,022 -TL	KN 432	0,024 -TL
N	■	200 Ad.	KN 133	0,021 -TL	KN 233	0,022 -TL	KN 433	0,024 -TL
O	■	200 Ad.	KN 134	0,021 -TL	KN 234	0,022 -TL	KN 434	0,024 -TL
P	■	200 Ad.	KN 135	0,021 -TL	KN 235	0,022 -TL	KN 435	0,024 -TL
Q	■	200 Ad.	KN 136	0,021 -TL	KN 236	0,022 -TL	KN 436	0,024 -TL
R	■	200 Ad.	KN 137	0,021 -TL	KN 237	0,022 -TL	KN 437	0,024 -TL
S	■	200 Ad.	KN 138	0,021 -TL	KN 238	0,022 -TL	KN 438	0,024 -TL
T	■	200 Ad.	KN 139	0,021 -TL	KN 239	0,022 -TL	KN 439	0,024 -TL
U	■	200 Ad.	KN 140	0,021 -TL	KN 240	0,022 -TL	KN 440	0,024 -TL
V	■	200 Ad.	KN 141	0,021 -TL	KN 241	0,022 -TL	KN 441	0,024 -TL
W	■	200 Ad.	KN 142	0,021 -TL	KN 242	0,022 -TL	KN 442	0,024 -TL
X	■	200 Ad.	KN 143	0,021 -TL	KN 243	0,022 -TL	KN 443	0,024 -TL
Y	■	200 Ad.	KN 144	0,021 -TL	KN 244	0,022 -TL	KN 444	0,024 -TL
Z	■	200 Ad.	KN 145	0,021 -TL	KN 245	0,022 -TL	KN 445	0,024 -TL

Üstten Geçmeli Kablo İşaretleme Sistemleri - Harfler

İşaret	Renk	Ambalaj Miktarı	0,50 mm ² - 1,00 mm ² Kablolar İçin Ürün Kodu	Fiyat / Adet TL	1,50 mm ² - 2,50 mm ² Kablolar İçin Ürün Kodu	Fiyat / Adet TL	4,00 mm ² - 6,00 mm ² Kablolar İçin Ürün Kodu	Fiyat / Adet TL
0	■	200 Ad.	KN 100	0,021 -TL	KN 200	0,022 -TL	KN 400	0,024 -TL
1	■	200 Ad.	KN 101	0,021 -TL	KN 201	0,022 -TL	KN 401	0,024 -TL
2	■	200 Ad.	KN 102	0,021 -TL	KN 202	0,022 -TL	KN 402	0,024 -TL
3	■	200 Ad.	KN 103	0,021 -TL	KN 203	0,022 -TL	KN 403	0,024 -TL
4	■	200 Ad.	KN 104	0,021 -TL	KN 204	0,022 -TL	KN 404	0,024 -TL
5	■	200 Ad.	KN 105	0,021 -TL	KN 205	0,022 -TL	KN 405	0,024 -TL
6	■	200 Ad.	KN 106	0,021 -TL	KN 206	0,022 -TL	KN 406	0,024 -TL
7	■	200 Ad.	KN 107	0,021 -TL	KN 207	0,022 -TL	KN 407	0,024 -TL
8	■	200 Ad.	KN 108	0,021 -TL	KN 208	0,022 -TL	KN 408	0,024 -TL
9	□	200 Ad.	KN 109	0,021 -TL	KN 209	0,022 -TL	KN 409	0,024 -TL
/	■	200 Ad.	KN 150	0,021 -TL	KN 250	0,022 -TL	KN 450	0,024 -TL
+	■	200 Ad.	KN 151	0,021 -TL	KN 251	0,022 -TL	KN 451	0,024 -TL
-	■	200 Ad.	KN 152	0,021 -TL	KN 252	0,022 -TL	KN 452	0,024 -TL
~	■	200 Ad.	KN 153	0,021 -TL	KN 253	0,022 -TL	KN 453	0,024 -TL
±	■	200 Ad.	KN 154	0,021 -TL	KN 254	0,022 -TL	KN 454	0,024 -TL

Baştan Geçme Kablo İşaretleme Sistemleri - Rakam



CE

İşaret	Renk	0,50 mm ² - 2,50 mm ² Kablolar İçin Ürün Kodu	Fiyat / Adet TL	1,50 mm ² - 6,00 mm ² Kablolar İçin Ürün Kodu	Fiyat / Adet TL	4,00 mm ² - 16,00 mm ² Kablolar İçin Ürün Kodu	Fiyat / Adet TL	4,00 mm ² - 16,00 mm ² Kablolar İçin Ürün Kodu	Fiyat / Adet TL
0	■	BM 0-0	0,024 -TL	BM 1-0	0,024 -TL	BM 2-0	0,042 -TL	BM 3-0	0,080 -TL
1	■	BM 0-1	0,024 -TL	BM 1-1	0,024 -TL	BM 2-1	0,042 -TL	BM 3-1	0,080 -TL
2	■	BM 0-2	0,024 -TL	BM 1-2	0,024 -TL	BM 2-2	0,042 -TL	BM 3-2	0,080 -TL
3	■	BM 0-3	0,024 -TL	BM 1-3	0,024 -TL	BM 2-3	0,042 -TL	BM 3-3	0,080 -TL
4	■	BM 0-4	0,024 -TL	BM 1-4	0,024 -TL	BM 2-4	0,042 -TL	BM 3-4	0,080 -TL
5	■	BM 0-5	0,024 -TL	BM 1-5	0,024 -TL	BM 2-5	0,042 -TL	BM 3-5	0,080 -TL
6	■	BM 0-6	0,024 -TL	BM 1-6	0,024 -TL	BM 2-6	0,042 -TL	BM 3-6	0,080 -TL
7	■	BM 0-7	0,024 -TL	BM 1-7	0,024 -TL	BM 2-7	0,042 -TL	BM 3-7	0,080 -TL
8	■	BM 0-8	0,024 -TL	BM 1-8	0,024 -TL	BM 2-8	0,042 -TL	BM 3-8	0,080 -TL
9	■	BM 0-9	0,024 -TL	BM 1-9	0,024 -TL	BM 2-9	0,042 -TL	BM 3-9	0,080 -TL

Ambalaj Mik: 1.000 Ad. / Rulo

Ambalaj Mik: 1.000 Ad. / Rulo

Ambalaj Mik: 500 Ad. / Rulo

Ambalaj Mik: 250 Ad. / Rulo



Safak Marka Sıkma Penseleri - Mekanik El Aletleri

SFK-P0410



Fiyat / Adet **295,00 - Eur**

Teknik Data

Uzunluk	: 256 mm
En	: 22 mm
Yükseklik	: 80 mm
Ağırlık	: 550 gr
Kablo ölçüsü	: 4-10 mm ² / AWG 12-AWG 8
Sıkma aralığı	: 4 / 6 / 10 (mm/mm ²)
Konnektör	: İzolesiz konektörler
Tanım	: İzolesiz bakır konektörler için.
Kullanım Ömrü	: 50,000 devir

Terminal / Konnektör Tipi



Çene Profili

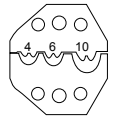

Sıkma Profili



SFK-P0410 4-10 mm² lik izolesiz konektörleri sıkma pensesidir.

- ◆ Sertleştirilmiş çelik alaşımı sayesinde yüksek güce sahiptir.
- ◆ Kendisine özgü mekanizması ile eşdeğerdeki sıkma penselerine nazaran kullanım sırasında gerekli olan bilek gücünü önemli bir ölçüde azaltır.
- ◆ Sağ el için ve solak kişiler için kolay kullanımı sağlar.
- ◆ Tam dönen sıkma mekanizması kalıcı ve güvenilir sıkmayı garanti eder.
- ◆ Dişli çark mekanizması ile yanlış sıkmaların ya da tıkanıklıkların önüne geçilebilir.
- ◆ Daha uyumlu bir performans için dış merkezli ayarlama hassasiyeti ve kalibrasyon imkanı vardır.
- ◆ Koldaki delik güvenlik kayışına bağlamayı sağlar.
- ◆ Her aletin takip için kendine has bir seri numarası vardır.

SFK-P0425



Fiyat / Adet **465,00 - Eur**

Teknik Data

Uzunluk	: 304 mm
En	: 30 mm
Yükseklik	: 70 mm
Ağırlık	: 660 gr
Kablo ölçüsü	: 4-16 mm ² / AWG 11-AWG 5
Sıkma aralığı	: 4 - 6 / 10 / 16 (mm/mm ²)
Konnektör	: İzolesiz konektörler
Tanım	: İzolesiz bakır iletkenler
Kullanım Ömrü	: 25,000 devir

Terminal / Konnektör Tipi



Çene Profili

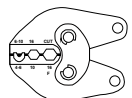

Sıkma Profili



SFK-P0425 4 - 16 mm² izolesiz iletkenler için sıkma pensesidir.

- ◆ İki el ile kullanımı sağlayan uzun kollar sayesinde güçlü daha az efor isteyen sıkma yapma imkanı vardır.
- ◆ Tam dönen sıkma mekanizması kalıcı ve güvenilir sıkmayı garanti eder.
- ◆ Dişli çark mekanizması ile yanlış sıkmaların ya da tıkanıklıkların önüne geçilebilir.
- ◆ Daha uyumlu bir performans için dış merkezli ayarlama hassasiyeti ve kalibrasyon imkanı vardır.
- ◆ Her aletin takip için kendine has bir seri numarası vardır.

SFK-Y0560



Fiyat / Adet **295,00 - Eur**

Teknik Data

Uzunluk	: 220 mm
En	: 22.5 mm
Yükseklik	: 72 mm
Ağırlık	: 430 gr
Kablo ölçüsü	: 0.5-6 mm ² / AWG 22-AWG 10
Sıkma aralığı	: 0,5 - 6 mm ²
Konnektör	: Yüksük
Tanım	: İzoleli ve izolesiz yüksükler için
Kullanım Ömrü	: 50,000 devir

Terminal / Konnektör Tipi



Çene Profili

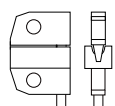

Sıkma Profili



SFK-Y0560 DIN 46228 normu 0.5 - 6 mm² yüksük sıkma pensesidir, önden beslemeli, trapeze sıkma.

- ◆ Sertleştirilmiş çelik alaşımı sayesinde yüksek güce sahiptir.
- ◆ Kendisine özgü mekanizması ile eşdeğerdeki sıkma penselerine nazaran kullanım sırasında gerekli olan bilek gücünü önemli bir ölçüde azaltır.
- ◆ Sağ el için ve solak kişiler için kolay kullanımı sağlar.
- ◆ Tam dönen sıkma mekanizması kalıcı ve güvenilir sıkmayı garanti eder.
- ◆ Dişli çark mekanizması ile yanlış sıkmaların ya da tıkanıklıkların önüne geçilebilir.
- ◆ Daha uyumlu bir performans için dış merkezli ayarlama hassasiyeti ve kalibrasyon imkanı vardır.
- ◆ Koldaki delik güvenlik kayışına bağlamayı sağlar.
- ◆ Her aletin takip için kendine has bir seri numarası vardır.

Safak Marka Sıkma Penseleri - Mekanik El Aletleri

SFK-Y1025



Fiyat / Adet **295,00 - Eur**

Teknik Data

Uzunluk	: 256 mm
En	: 22 mm
Yükseklik	: 80 mm
Ağırlık	: 570 gr
Kablo ölçüsü	: 10-25 mm ² / AWG 6-AWG 4
Sıkma aralığı	: 10 /16 /25 mm ²
Konnektör	: Yüksük
Tanım	: İzoleli ve izolesiz yüksükler için
Kullanım Ömrü	: 50,000 devir

Terminal / Konnektör Tipi



Çene Profili

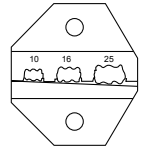

Sıkma Profili

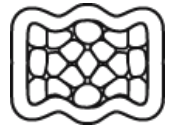

SFK-Y1025 DIN 46228 normu 10 mm² - 25 mm² yüksük sıkma pensesidir, önden beslemeli, trapeze sıkma.

- ◆ Sertleştirilmiş çelik alaşımı sayesinde yüksek güce sahiptir.
- ◆ Kendisine özgü mekanizması ile eşdeğerdeki sıkma penselerine nazaran kullanım sırasında gerekli olan bilek gücünü önemli bir ölçüde azaltır.
- ◆ Sağ el için ve solak kişiler için kolay kullanımı sağlar.
- ◆ Tam dönen sıkma mekanizması kalıcı ve güvenilir sıkmayı garanti eder.
- ◆ Dişli çark mekanizması ile yanlış sıkmaların ya da tıkanıklıkların önüne geçilebilir.
- ◆ Daha uyumlu bir performans için dış merkezli ayarlama hassasiyeti ve kalibrasyon imkanı vardır.
- ◆ Koldaki delik güvenlik kayışına bağlamayı sağlar.
- ◆ Her aletin takip için kendine has bir seri numarası vardır.

SFK-Y3550



Fiyat / Adet **295,00 - Eur**

Teknik Data

Uzunluk	: 256 mm
En	: 22 mm
Yükseklik	: 80 mm
Ağırlık	: 570 gr
Kablo ölçüsü	: 35-50 mm ² / AWG 2-AWG 0
Sıkma aralığı	: 35 /50 mm ²
Konnektör	: Yüksük
Tanım	: İzoleli ve izolesiz yüksükler için
Kullanım Ömrü	: 50,000 devir

Terminal / Konnektör Tipi



Çene Profili

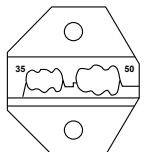

Sıkma Profili

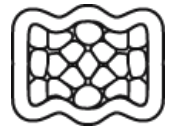

SFK-Y3550 DIN 46228 normu 35 mm² - 50 mm² yüksük sıkma pensesidir, önden beslemeli, trapeze sıkma.

- ◆ Sertleştirilmiş çelik alaşımı sayesinde yüksek güce sahiptir.
- ◆ Kendisine özgü mekanizması ile eşdeğerdeki sıkma penselerine nazaran kullanım sırasında gerekli olan bilek gücünü önemli bir ölçüde azaltır.
- ◆ Sağ el için ve solak kişiler için kolay kullanımı sağlar.
- ◆ Tam dönen sıkma mekanizması kalıcı ve güvenilir sıkmayı garanti eder.
- ◆ Dişli çark mekanizması ile yanlış sıkmaların ya da tıkanıklıkların önüne geçilebilir.
- ◆ Daha uyumlu bir performans için dış merkezli ayarlama hassasiyeti ve kalibrasyon imkanı vardır.
- ◆ Koldaki delik güvenlik kayışına bağlamayı sağlar.
- ◆ Her aletin takip için kendine has bir seri numarası vardır.

SFKI0760



Fiyat / Adet **270,00 - Eur**

Teknik Data

Uzunluk	: 204 mm
En	: 22 mm
Yükseklik	: 76 mm
Ağırlık	: 500 gr
Kablo ölçüsü	: 0.75-6 mm ² / AWG 22-AWG 10
Sıkma aralığı	: 0,75 - 1,5 (kırmızı)/1,5 - 2,5 (mavi)/2,5 - 6 (sarı)
Konnektör	: İzoleli konektör
Tanım	: İzoleli kırmızı, mavi ve sarı kablo uçları içindir.
Kullanım Ömrü	: 50,000 devir

Terminal / Konnektör Tipi



Çene Profili

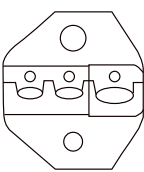

Sıkma Profili

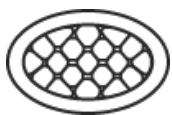

SFKI0760

0.75 - 6.0 mm² izoleli iletkenler(kırmızı, mavi, sarı) için sıkma pensesidir. , simetrik Oval-sıkma sağlar.

- ◆ Sertleştirilmiş çelik alaşımı sayesinde yüksek güce sahiptir.
- ◆ Kendisine özgü mekanizması ile eşdeğerdeki sıkma penselerine nazaran kullanım sırasında gerekli olan bilek gücünü önemli bir ölçüde azaltır.
- ◆ Sağ el için ve solak kişiler için kolay kullanımı sağlar.
- ◆ Tam dönen sıkma mekanizması kalıcı ve güvenilir sıkmayı garanti eder.
- ◆ Dişli çark mekanizması ile yanlış sıkmaların ya da tıkanıklıkların önüne geçilebilir.
- ◆ Daha uyumlu bir performans için dış merkezli ayarlama hassasiyeti ve kalibrasyon imkanı vardır.
- ◆ Koldaki delik güvenlik kayışına bağlamayı sağlar.
- ◆ Her aletin takip için kendine has bir seri numarası vardır.

Safak Marka Sıkma Penseleri - Mekanik El Aletleri

SFK-F0115

Fiyat / Adet **395,00 - Eur**

Teknik Data

Uzunluk	: 204 mm
En	: 22 mm
Yükseklik	: 76 mm
Ağırlık	: 560 gr
Kablo ölçüsü	: 0.1-1.5 mm ² / AWG 26-AWG 16
Sıkma aralığı	: 0,1 - 0,5 / 0,5 - 1 / 0,5 - 1,5 mm ²
Konnektör	: Sarı Prinç İzolesiz Terminal
Tanım	: Sarı Prinç İzolesiz Terminal Sıkma
Kullanım Ömrü	: 50,000 devir

Terminal / Konnektör Tipi



Çene Profili

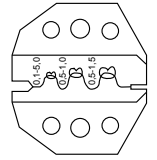

Sıkma Profili

SFK-F0115 izolesiz 2.8 + 4.8 mm, 0.1 - 1.5 mm², terminalleri sıkma içindir.

- ◆ Sertleştirilmiş çelik alaşımı sayesinde yüksek güce sahiptir.
- ◆ Kendisine özgü mekanizması ile eşdeğerdeki sıkma penselerine nazaran kullanım sırasında gerekli olan bilek gücünü önemli bir ölçüde azaltır.
- ◆ Sağ el için ve solak kişiler için kolay kullanımı sağlar.
- ◆ Tam dönen sıkma mekanizması kalıcı ve güvenilir sıkmayı garanti eder.
- ◆ Dişli çark mekanizması ile yanlış sıkmaların ya da tıkanıklıkların önüne geçilebilir.
- ◆ Daha uyumlu bir performans için dış merkezli ayarlama hassasiyeti ve kalibrasyon imkanı vardır.
- ◆ Koldaki delik güvenlik kayışına bağlamayı sağlar.
- ◆ Her aletin takip için kendine has bir seri numarası vardır.

SFK-F0560

Fiyat / Adet **425,00 - Eur**

Teknik Data

Uzunluk	: 256 mm
En	: 22 mm
Yükseklik	: 80 mm
Ağırlık	: 560 gr
Kablo ölçüsü	: 0.5-6 mm ² / AWG 22-AWG 10
Sıkma aralığı	: 0,5 - 1,5 / 1,5 - 2,5 / 2,5 - 6 mm ²
Konnektör	: Sarı Prinç İzolesiz Terminal
Tanım	: Sarı Prinç İzolesiz Terminal Sıkma
Kullanım Ömrü	: 50,000 devir

Terminal / Konnektör Tipi



Çene Profili

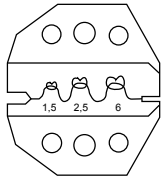

Sıkma Profili

SFK-F0560 2.8 + 4.8 mm, 0.5 - 6 mm² izolesiz konektörler için sıkma pensesidir.

- ◆ Sertleştirilmiş çelik alaşımı sayesinde yüksek güce sahiptir.
- ◆ Kendisine özgü mekanizması ile eşdeğerdeki sıkma penselerine nazaran kullanım sırasında gerekli olan bilek gücünü önemli bir ölçüde azaltır.
- ◆ Sağ el için ve solak kişiler için kolay kullanımı sağlar.
- ◆ Tam dönen sıkma mekanizması kalıcı ve güvenilir sıkmayı garanti eder.
- ◆ Dişli çark mekanizması ile yanlış sıkmaların ya da tıkanıklıkların önüne geçilebilir.
- ◆ Daha uyumlu bir performans için dış merkezli ayarlama hassasiyeti ve kalibrasyon imkanı vardır.
- ◆ Koldaki delik güvenlik kayışına bağlamayı sağlar.
- ◆ Her aletin takip için kendine has bir seri numarası vardır.

SFK-F1025

Fiyat / Adet **600,00 - Eur**

Teknik Data

Uzunluk	: 204 mm
En	: 22 mm
Yükseklik	: 76 mm
Ağırlık	: 560 gr
Kablo ölçüsü	: 1-2.5 mm ² / AWG 18-AWG 14
Sıkma aralığı	: 1,0 - 2,5 mm ²
Konnektör	: 90° Sarı Prinç İzolesiz Terminal
Tanım	: 90° Sarı Prinç İzolesiz Terminal Sıkma
Kullanım Ömrü	: 50,000 devir

Terminal / Konnektör Tipi



Çene Profili

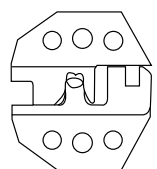

Sıkma Profili



SFK-F1025 90° izolesiz kablo uçları sıkma pensesidir. Sertleştirilmiş çelik alaşımı ile yüksek güce sahiptir.

- ◆ Kendisine özgü mekanizması ile eşdeğerdeki sıkma penselerine nazaran kullanım sırasında gerekli olan bilek gücünü önemli bir ölçüde azaltır.
- ◆ Sağ el için ve solak kişiler için kolay kullanımı sağlar.
- ◆ Tam dönen sıkma mekanizması kalıcı ve güvenilir sıkmayı garanti eder.
- ◆ Dişli çark mekanizması ile yanlış sıkmaların ya da tıkanıklıkların önüne geçilebilir.
- ◆ Daha uyumlu bir performans için dış merkezli ayarlama hassasiyeti ve kalibrasyon imkanı vardır.
- ◆ Koldaki delik güvenlik kayışına bağlamayı sağlar.
- ◆ Her aletin takip için kendine has bir seri numarası vardır.

Safak Marka Soyma ve Sıyırma - Mekanik El Aletleri

SFK-S0210

Fiyat / Adet **120,00 - Eur**

Teknik Data

Uzunluk	: 191 mm
En	: 20 mm
Yükseklik	: 90 mm
Ağırlık	: 136 gr
Kablo ölçüsü	: 4-16 mm ² / AWG 12-AWG 5
Sıkma aralığı	: 18 /kendiliğinden ayarlanabilir/1 mm ²
Konnektör	: PVC
Tanım	: Kendiliğinden ayarlanabilir PVC izoleli elektriksel montaj ve ekipman kesme ve sıyırma aleti
Kullanım Ömrü	: 50,000 devir

SFK-S0210 4 - 16 mm², O-bıçaklı kendiliğinden ayarlanabilir sıyırma ve kesme aletidir.

- ◆ Aletsiz soyma kasetleri sayesinde geniş ve değişken soyma kapasitesine sahiptir.
- ◆ Kendi tipindeki herhangi bir alete nazaran en geniş soyma kapasitesine sahiptir.
- ◆ Dayanıklı, entegre kablo kesme kapasitesine sahiptir.
- ◆ İnce ve kalın izoleliler için iletkenlere herhangi bir zarar vermeksizin iyi bir şekilde ayarlanabilir.
- ◆ Soyma fonksiyonunun sonunda, soyma bıçakları açık kalır ve aletin telden ayrılmasını kolay kılar.
- ◆ Ergonomiktir: güçlü, dayanıklı ve içe sinen ergonomik tasarımı vardır.
- ◆ Güvenilirdir: Çerçevenin ve mekanizmanın kullanım ömrü 150.000 devri geçer. (2.5 mm² PVC ile test edilmiştir)

SFK-S2511

Fiyat / Adet **45,00 - Eur**





























Teknik Data

Uzunluk	: 90.5 mm
En	: 39.8 mm
Yükseklik	: 18.5 mm
Ağırlık	: 28 gr
Kablo ölçüsü	: 2.5-11 mm ²
Sıkma aralığı	: 1 den itibaren ayarlanabilir (mm / mm ²)
Konnektör	: Data / İşaret
Tanım	: Sinyal, telefon, görsel, alet düzeni ve data iletimi sağlayan bakır kablolar ve fiber optik kablolar için ayarlanabilen hassas bir soyma aletidir.
Kullanım Ömrü	: 50,000 devir















SFK-S2511 Ø 11mm çapına kadar sinyal, telefon, görsel, alet düzeni ve data iletimi sağlayan bakır kablolar ve fiber optik kablolar için ayarlanabilen hassas bir soyma aletidir.

- ◆ Hassastrı: Ayarlanabilir ve 9 pozisyonda yinelenebilir ayar çarkı vardır.
- ◆ Kullanımı kolaydır: Soyma oyuğunu basitçe açıp, kabloyu yerleştirip, bir kez döndürüp, kabloyu çıkarın ve izole bölümünü hurdasını koparın.
- ◆ Güvenilirdir: Pürüzsüz, yuvarlak, cepte taşınabilir ve hafif bir tasarımı vardır. Açıkta bıçak yoktur. Değiştirme bıçakları plastik bir kutuda saklanır.
- ◆ Esnektrı: Çok damarlı kabloları ve 11mm çapına kadar fiber optik kabloları soyar.
- ◆ Ekonomiktir: Yedek bıçaklar mevcuttur.

Terminal ve Konnektör Sıkma Penseleri - Mekanik El Aletleri

YYT-1		Sıkma Aralığı	Terminal / Konnektör Tipi	
	Özellikleri: - İzoleli Terminalleri Sıkar - Tek Taraflı Sıkma yapar - Sıkma Çeneleri ve gövdesi çeliktir - Cırcırlı sıkma mekanizması mevcuttur - Sapları plastik izolelidir	0,25 - 6,00 mm ²	  	
		Uzunluk mm	Ağırlığı kg	Fiyat / Adet
		254 mm.	0,560 kg.	40,00 -USD
YYT-7		Sıkma Aralığı	Terminal / Konnektör Tipi	
	Özellikleri: - İzoleli Terminalleri Sıkar - Çift Taraflı Sıkma yapar - Sıkma Çeneleri ve gövdesi çeliktir - Cırcırlı sıkma mekanizması ve kuvvet ayarı mevcuttur - Sapları plastik izolelidir	0,50 - 6,00 mm ²	  	
		Uzunluk mm	Ağırlığı kg	Fiyat / Adet
		229 mm.	0,560 kg.	50,00 -USD
XLHD-0560		Sıkma Aralığı	Terminal / Konnektör Tipi	
	Özellikleri: - İzoleli Terminalleri Sıkar - Sıkma Çeneleri ve gövdesi çeliktir - Cırcırlı sıkma mekanizması ve kuvvet ayarı mevcuttur - Sapları plastik izolelidir	0,50 - 6,00 mm ²	  	
		Uzunluk mm	Ağırlığı kg	Fiyat / Adet
		258 mm.	0,650 kg.	55,00 -USD
HD-0560		Sıkma Aralığı	Terminal / Konnektör Tipi	
	Özellikleri: - İzoleli Terminalleri Sıkar - Sıkma Çeneleri ve gövdesi çeliktir - Cırcırlı sıkma mekanizması ve kuvvet ayarı mevcuttur - Sapları plastik izolelidir	0,50 - 6,00 mm ²	  	
		Uzunluk mm	Ağırlığı kg	Fiyat / Adet
		225 mm.	0,510 kg.	45,00 -USD
HD-F0560		Sıkma Aralığı	Terminal / Konnektör Tipi	
	Özellikleri: - İzolesiz Terminalleri Sıkar - Sıkma Çeneleri ve gövdesi çeliktir - Cırcırlı sıkma mekanizması ve kuvvet ayarı mevcuttur - Sapları plastik izolelidir	0,50 - 6,00 mm ²	  	
		Uzunluk mm	Ağırlığı kg	Fiyat / Adet
		225 mm.	0,510 kg.	55,00 -USD
YYT-11		Sıkma Aralığı	Terminal / Konnektör Tipi	
	Özellikleri: - İzolesiz Terminalleri Sıkar - Sıkma Çeneleri ve gövdesi çeliktir - Cırcırlı sıkma mekanizması ve kuvvet ayarı mevcuttur - Sapları plastik izolelidir	0,50 - 6,00 mm ²	  	
		Uzunluk mm	Ağırlığı kg	Fiyat / Adet
		227 mm.	0,560 kg.	50,00 -USD
YYT-12		Sıkma Aralığı	Terminal / Konnektör Tipi	
	Özellikleri: - İzoleli Terminalleri Sıkar - Sıkma Çeneleri ve gövdesi çeliktir - Cırcırlı sıkma mekanizması ve kuvvet ayarı mevcuttur - Sapları plastik izolelidir	1-00 - 10,00 mm ²	  	
		Uzunluk mm	Ağırlığı kg	Fiyat / Adet
		229 mm.	0,560 kg.	50,00 -USD





Terminal ve Konnektör Sıkma Penseleri - Mekanik El Aletleri

KST-2000F		Sıkma Aralığı	Terminal / Konnektör Tipi	
	Özellikleri: - Bayrak Tip İzoleli Terminalleri Sıkar - Sıkma Çeneleri ve gövdesi çeliktir - Cırcırlı sıkma mekanizması ve kuvvet ayarı mevcuttur - Sapları plastik izolelidir	0,50 - 2,50 mm ²		
		Uzunluk mm	Ağırlığı kg	Fiyat / Adet
		225 mm.	0,510 kg.	85,00 -USD
HD-11010		Sıkma Aralığı	Terminal / Konnektör Tipi	
	Özellikleri: - AWG 24-14 konnektörleri sıkır - Sıkma Çeneleri ve gövdesi çeliktir - Cırcırlı sıkma mekanizması mevcuttur - Sapları plastik izolelidir	AWG 24-14		
		Uzunluk mm	Ağırlığı kg	Fiyat / Adet
		205 mm.	0,380 kg.	55,00 -USD
HD-11011		Sıkma Aralığı	Terminal / Konnektör Tipi	
	Özellikleri: - AWG 30-18 konnektörleri sıkır - Sıkma Çeneleri ve gövdesi çeliktir - Cırcırlı sıkma mekanizması mevcuttur - Sapları plastik izolelidir	AWG 30-18		
		Uzunluk mm	Ağırlığı kg	Fiyat / Adet
		205 mm.	0,380 kg.	55,00 -USD
RJ-46		Sıkma Aralığı	Terminal / Konnektör Tipi	
	Özellikleri: - 4-6 Girişli konnektörleri sıkır - Sıyırma ve soyma bıçağı mevcuttur. - Sapları plastik izolelidir	4 - 6 Girişli Konnektör		
		Uzunluk mm	Ağırlığı kg	Fiyat / Adet
		220 mm.	0,320 kg.	50,00 -USD
RJ-86		Sıkma Aralığı	Terminal / Konnektör Tipi	
	Özellikleri: - 6-8 Girişli konnektörleri sıkır - Sıyırma ve soyma bıçağı mevcuttur. - Sapları plastik izolelidir	6 - 8 Girişli Konnektör		
		Uzunluk mm	Ağırlığı kg	Fiyat / Adet
		220 mm.	0,320 kg.	50,00 -USD
ASA-486		Sıkma Aralığı	Terminal / Konnektör Tipi	
	Özellikleri: - 2-4-6-8 Girişli konnektörleri sıkır - Sıyırma ve soyma bıçağı mevcuttur. - Sapları plastik izolelidir	4 - 6 - 8 Girişli Konnektör		
		Uzunluk mm	Ağırlığı kg	Fiyat / Adet
		225 mm.	0,350 kg.	90,00 -USD
RG-9600		Sıkma Aralığı	Terminal / Konnektör Tipi	
	Özellikleri: - BNC, YNC, MİNİ UHF konnektörleri sıkır - Sıkma çeneleri ve gövdesi çeliktir - Cırcırlı sıkma mekanizması ve kuvvet ayarı mevcuttur - Sapları plastik izolelidir	BNC, TNC, Mini UHF		
		Uzunluk mm	Ağırlığı kg	Fiyat / Adet
		237 mm.	0,550 kg.	55,00 -USD

Yüksük Sıkma Penseleri - Mekanik El Aletleri

YYT-22		Sıkma Aralığı	Yüksük Tipi	
	Özellikleri: - 0,50 - 2,50 mm ² arası izoleli ve izolesiz kablo yüksükleri sıkar. - Geri açılma yayı mevcuttur. - Sapları plastik izolelidir.	0,50 - 2,50 mm ²		
		Uzunluk mm	Ağırlığı kg	Fiyat / Adet
		150 mm.	0,175 kg.	25,00 -USD
YYT-21		Sıkma Aralığı	Yüksük Tipi	
	Özellikleri: - 0,75 - 10,00 mm ² arası izoleli ve izolesiz kablo yüksükleri sıkar. - Geri açılma yayı mevcuttur. - Sapları plastik izolelidir.	0,75 - 10,00 mm ²		
		Uzunluk mm	Ağırlığı kg	Fiyat / Adet
		180 mm.	0,300 kg.	25,00 -USD
NWS-6		Sıkma Aralığı	Yüksük Tipi	
	Özellikleri: - 0,14 - 6,00 mm ² arası izoleli ve izolesiz kablo yüksükleri sıkar. - Sapları plastik izolelidir.	0,14 - 6,00 mm ²		
		Uzunluk mm	Ağırlığı kg	Fiyat / Adet
		230 mm.	0,490 kg.	170,00 -EUR
NWS-16		Sıkma Aralığı	Yüksük Tipi	
	Özellikleri: - 0,50 - 16,00 mm ² arası izoleli ve izolesiz kablo yüksükleri sıkar. - Sapları plastik izolelidir.	0,50 - 16,00 mm ²		
		Uzunluk mm	Ağırlığı kg	Fiyat / Adet
		190 mm.	0,250 kg.	30,00 -EUR
YAC-5		Sıkma Aralığı	Yüksük Tipi	
	Özellikleri: - 0,50 - 6,00 mm ² arası izoleli ve izolesiz kablo yüksükleri sıkar. - Cıv-cırlı sıkma mekanizması ve kuvvet ayarı mevcuttur. - Sapları plastik izolelidir.	0,50 - 6,00 mm ²		
		Uzunluk mm	Ağırlığı kg	Fiyat / Adet
		203 mm.	0,400 kg.	50,00 -USD
YAC-6		Sıkma Aralığı	Yüksük Tipi	
	Özellikleri: - 6,00 - 16,00 mm ² arası izoleli ve izolesiz kablo yüksükleri sıkar. - Cıv-cırlı sıkma mekanizması ve kuvvet ayarı mevcuttur. - Sapları plastik izolelidir.	6,00 - 16,00 mm ²		
		Uzunluk mm	Ağırlığı kg	Fiyat / Adet
		203 mm.	0,400 kg.	50,00 -USD
YAC-8 Kare Profil		Sıkma Aralığı	Yüksük Tipi	
	Özellikleri: - 0,80 - 6,00 mm ² arası izoleli ve izolesiz kablo yüksükleri sıkar. - Cıv-cırlı sıkma mekanizması mevcuttur. - Kare formda sıkma yapar. - Sapları plastik izolelidir.	0,80 - 6,00 mm ²		
		Uzunluk mm	Ağırlığı kg	Fiyat / Adet
		175 mm.	0,385 kg.	55,00 -USD



Yüksük Sıkma Penseleri - Mekanik El Aletleri

YAC-11		Sıkma Aralığı	Yüksük Tipi	
 <p>Özellikleri:</p> <ul style="list-style-type: none"> - 0,50 – 2,50 mm² arası izoleli ve izolesiz kablo yüksüklerini sıkır. - 0,50 – 2,50 mm² arası izoleli kablo terminalleri sıkır. - Cıv-cırlı sıkma mekanizması mevcuttur. - Sapları plastik izolelidir 	0,50 – 2,50 mm ² (Yüksük ve İzoleli Terminal)			
	Uzunluk mm	Ağırlığı kg	Fiyat / Adet	
	215 mm.	0,225 kg.	55,00 -USD	
NWS-50		Sıkma Aralığı	Yüksük Tipi	
 <p>Özellikleri:</p> <ul style="list-style-type: none"> - 10,00 - 50,00 mm² arası izoleli ve izolesiz kablo yüksükleri sıkır. - Cıv-cırlı sıkma mekanizması mevcuttur. - Dikdörtgen formunda sıkma yapar. - Sapları plastik izolelidir. 	10,00 - 50,00 mm ²			
	Uzunluk mm	Ağırlığı kg	Fiyat / Adet	
	335 mm.	0,800 kg.	330,00 - EUR	





SKP Sıkma Penseleri - Mekanik Penseler

YYT-8		Sıkma Aralığı	Sıkma Formu	Üretim
 <p>Özellikleri:</p> <ul style="list-style-type: none"> - 1,50 - 10,00 mm² arası SKP kablo pabuçlarını sıkır. - Sıkma çeneleri ve gövdesi çeliktir. - Cıv-cırlı sıkma mekanizması ve kuvvet ayarı mevcuttur. - Sapları plastik izolelidir. 	1,50 - 10,00 mm ²		İthal	
	Uzunluk mm	Ağırlığı kg	Fiyat / Adet	
	266 mm.	0,560 kg.	40,00 -USD	
YYT-9		Sıkma Aralığı	Sıkma Formu	Üretim
 <p>Özellikleri:</p> <ul style="list-style-type: none"> - 10,00 - 16,00 mm² arası SKP kablo pabuçlarını sıkır. - Sıkma çeneleri ve gövdesi çeliktir. - Cıv-cırlı sıkma mekanizması ve kuvvet ayarı mevcuttur. - Sapları plastik izolelidir. 	10,00 - 16,00 mm ²		İthal	
	Uzunluk mm	Ağırlığı kg	Fiyat / Adet	
	266 mm.	0,560 kg.	40,00 -USD	
CT-25		Sıkma Aralığı	Sıkma Formu	Üretim
 <p>Özellikleri:</p> <ul style="list-style-type: none"> - 6,00 - 25,00 mm² arası SKP kablo pabuçlarını sıkır. - Nokta sıkma yapar. - Cıv-cırlı sıkma mekanizması mevcuttur. - Sapları plastik izolelidir. 	6,00 - 25,00 mm ²		İthal	
	Uzunluk mm	Ağırlığı kg	Fiyat / Adet	
	354 mm.	0,780 kg.	60,00 -USD	









Kablo Bağı Sıkma Tabancaları - Mekanik El Aletleri

TG-008		Kablo Bağı Tipi	Kablo Bağı Sıkma Eni	
	Özellikleri: - 2,2 - 4,8 mm. enindeki plastik kablo bağlarını sıkar. - Sıkma işlemi sonunda fazlalık parçayı otomatik keser. - Kuvvet ayarı mevcuttur.	Naylon	2,2 - 4,8 mm.	
		Uzunluk mm	Ağırlığı kg	Fiyat / Adet
		160 mm.	0,300 kg.	45,00 -USD
TG-009		Kablo Bağı Tipi	Kablo Bağı Sıkma Eni	
	Özellikleri: 3,6 - 9,0 mm enindeki plastik kablo bağlarını sıkar..	Naylon	3,6 - 9,0 mm.	
		Uzunluk mm	Ağırlığı kg	Fiyat / Adet
		195 mm.	0,320 kg.	50,00 -USD
STG-200		Kablo Bağı Tipi	Kablo Bağı Sıkma Eni	
	Özellikleri: - Maksimum 12 mm. enindeki çelik kablo bağlarını sıkar. - Sıkma işlemi sonunda fazlalık parçayı elle baskı yaparak keser. - Geri açılma yayı mevcuttur.	Çelik	Maks. 12 mm.	
		Uzunluk mm	Ağırlığı kg	Fiyat / Adet
		200 mm.	0,320 kg.	220,00 -USD









Kablo Sıyırıcılar - Mekanik El Aletleri

WSC-1022		Sıyırma Aralığı		
	Özellikleri: - 0,50 - 6,00 mm ² kabloları sıyırır. - Tek damarlı NYF kabloları sıyırır. - Yaylı	0,5 - 6,0 mm ²		
		Uzunluk mm	Ağırlığı kg	Fiyat / Adet
		155 mm.	0,115 kg.	10,00 -USD
YY-78-318		Sıyırma Aralığı		
	Özellikleri: - 0,50 - 2,50 mm ² kabloları sıyırır. - Sert ve yumuşak kablolar için hassasiyet ayarı vardır. - Kablo kesme makası mevcuttur.	0,5 - 2,5 mm ²		
		Uzunluk mm	Ağırlığı kg	Fiyat / Adet
		175 mm.	0,200 kg.	20,00 -USD
LY-700B		Sıyırma Aralığı		
	Özellikleri: - 1,0 - 4,0 mm ² arası çok telli ve Ø 1,0 - 3,2 mm tek telli kabloları sıyırır. - Geri açılma yayı mevcuttur. - Sapları plastik izolelidir.	1,0 - 4,0 mm ²		
		Uzunluk mm	Ağırlığı kg	Fiyat / Adet
		170 mm.	0,340 kg.	25,00 -USD
MES-202		Sıyırma Aralığı		
	Özellikleri: - 0,50 - 6,00 mm ² kabloları sıyırır. - Geri açılma yayı mevcuttur. - Sapları plastik izolelidir.	0,5 - 6,0 mm ²		
		Uzunluk mm	Ağırlığı kg	Fiyat / Adet
		170 mm.	0,365 kg.	70,00 - EUR

Kablo Sıyırıcılar - Mekanik El Aletleri

28-35		Sıyırma Aralığı	
 <p>Özellikleri: - Ø 28 - 35 mm. arası NYY-NYM yuvarlak kabloları hızlı ve güvenilir şekilde sıyırır. - Değişken derinlik ayarı sayesinde sıyırma işlemi esnasında kablunun iç yapısına zarar vermez. - Yedek bıçağı mevcuttur</p>	Ø 28,0 - 35,0 mm.		
	Uzunluk mm	Ağırlığı kg	Fiyat / Adet
150 mm.	0,145 kg.	25,00	- EUR
4-28H		Sıyırma Aralığı	
 <p>Özellikleri: - Ø 4 - 28 mm. arası NYY-NYM yuvarlak kabloları hem yuvarlak, hemde uzunlamasına hızlı ve güvenilir şekilde keserek sıyırır. - Değişken derinlik ayarı sayesinde sıyırma işlemi esnasında kablunun iç yapısına zarar vermez. - Yedek bıçağı mevcuttur.</p>	Ø 4,0 - 28 mm.		
	Uzunluk mm	Ağırlığı kg	Fiyat / Adet
170 mm.	0,094 kg.	16,00	- EUR
Yedek Bıçak		5,00	- EUR
No. 2		Sıyırma Aralığı	
 <p>Özellikleri: - 4.8 - 7.5 mm çaplar arasındaki koaksiyel kabloları ve 3 x0.75 mm², 10 mm² ve 16 mm² kesitli kabloları sıyırır. - Derinlik ayarı gerekmez.</p>	Ø 4,8 - 7,5 mm.		
	Uzunluk mm	Ağırlığı kg	Fiyat / Adet
110 mm.	0,030 kg.	20,00	- EUR
No. 3		Sıyırma Aralığı	
 <p>Özellikleri: - 4.8 - 7.5 mm çaplar arasındaki koaksiyel kabloları ve 3 x0.75 mm², 10 mm² ve 16 mm² kesitli kabloları sıyırır. - Derinlik ayarı gerekmez. - Yan tarafında makas mevcuttur.</p>	Ø 4,8 - 7,5 mm.		
	Uzunluk mm	Ağırlığı kg	Fiyat / Adet
120 mm.	0,060 kg.	25,00	- EUR
No. 13		Sıyırma Aralığı	
 <p>Özellikleri: - 8,0 - 13,0 mm çaplar arasındaki kabloları sıyırır. Örneğin : NYM 3x1.5 mm...5x2.5 mm² arasında - Alın sıyırma yapabildiğinden bilhassa tavanlar/duvarlar, dağıtım kutuları, panolar gibi ulaşılması güç yerlerde çok kullanışlıdır.</p>	Ø 8,0 - 13,0 mm.		
	Uzunluk mm	Ağırlığı kg	Fiyat / Adet
125 mm.	0,050 kg.	23,00	- EUR
No. 100		Sıyırma Aralığı	
 <p>Özellikleri: - 4,0 - 13,0 mm çaplar arasındaki dışı izolasyonları, 0.5...16 mm² arasındaki tek ve çok damarlı iletkenleri ve 4,0 - 8,0 mm çaplar arasındaki koaksiyel kabloları sıyırır. - Tavan, dağıtım kutuları gibi çalışılması zor alanlar için idealdir.</p>	Ø 4,0 - 13,0 mm.		
	Uzunluk mm	Ağırlığı kg	Fiyat / Adet
135 mm.	0,080 kg.	25,00	- EUR
No. 150		Sıyırma Aralığı	
 <p>Özellikleri: -- 8,0 - 20,0 mm arası yuvarlak kabloları sıyırma derinlikli, çapa otomatik olarak ayarlanır. - Kapasitesi, tek damarlı iletkenlerde 0,5 - 4,0 mm², çok damarlılarda ise 0,5 - 6,0 mm² dir. - Yan tarafında makas mevcuttur.</p>	Ø 8,0 - 20,0 mm.		
	Uzunluk mm	Ağırlığı kg	Fiyat / Adet
160 mm.	0,120 kg.	28,00	- EUR
No. 200		Sıyırma Aralığı	
 <p>Özellikleri: - 4,0 - 28,0 mm çaplarındaki yuvarlak kabloları sıyırır. - Altında bulunan vida vasıtası ile 4,0 - 16,0 mm veya 16,0 - 28,0 mm çaplara ayarlanabilir. - 0,5 - 6,0 mm² arası tek ve çok damarlı iletkenleri, otomatik sıyırır. - 8,0 - 20,0 mm arası derinlik ayarı mevcuttur.</p>	Ø 4,0 - 28,0 mm.		
	Uzunluk mm	Ağırlığı kg	Fiyat / Adet
160 mm.	0,130 kg.	56,00	- EUR

Kablo Sıyırıcılar - Mekanik El Aletleri

Duo Crimp No. 300		Sıyırma Aralığı	
 <p>Özellikleri:</p> <ul style="list-style-type: none"> - 0,5 - 6,0 mm² çaplar arasındaki kabloları sıyırır. - Özel tarayıcısı sayesinde kablo çapı otomatik ayarlanır. - Sıyırma mesafesi 5 mm'dir ve sıyırılan kısım kablo üzerinde kalır. - 0,5 - 2,5 mm² ve 4,0 - 6,0 mm² yüksükleri sıkır ve maksimum 6,00 mm² kabloları kesmek için yan tarafta makası mevcuttur. 		0,5 - 6,0 mm ²	
	Uzunluk mm	Ağırlığı kg	Fiyat / Adet
	160 mm.	0,130 kg.	84,00 - EUR
No. 400		Sıyırma Aralığı	
 <p>Özellikleri:</p> <ul style="list-style-type: none"> - 8,0 - 13,0 mm çap tüm kablolar için kablo ve tel sıyırır. <p>Örneğin: NYM 3 x 1,5mm² veya 5 x 2,5 mm²</p> <ul style="list-style-type: none"> - Ulaşılması zor alanlarda alın sıyırma, dairesel ve boylamsal sıyırma işlemleri için idealdir. - 0,5 mm², 0,75 mm², 1,5 mm², 2,5 mm², 4,0 mm² ve 6,0 mm² tek ve çok damarlı iletkenler için kullanılır. - Üzerinde kablo kesici vardır. 		Ø 8,0 - 13,0 mm.	
	Uzunluk mm	Ağırlığı kg	Fiyat / Adet
	160 mm.	0,130 kg.	44,00 - EUR
Super No.5		Sıyırma Aralığı	
 <p>Özellikleri:</p> <ul style="list-style-type: none"> - 0,2 - 6,0 mm² arasında tüm tek ve çok damarlı iletkenleri sıyırır. - 5-12 mm arası sıyırma uzunluğu ayarı vardır gerekirse çıkarılabilir. - 2 mm. çapa kadar kablo kesme makası mevcuttur. - Seri işlemler için tasarlanmıştır. 		0,2 - 6,0 mm ²	
	Uzunluk mm	Ağırlığı kg	Fiyat / Adet
	195 mm.	0,130 kg.	31,00 - EUR
No. 7		Sıyırma Aralığı	
 <p>Özellikleri:</p> <ul style="list-style-type: none"> - 0,5 - 16,0 mm² arasında tüm tek ve çok damarlı iletkenleri sıyırır. - 3 mm. çapa kadar kablo kesme makası mevcuttur. 		0,5 - 16,0 mm ²	
	Uzunluk mm	Ağırlığı kg	Fiyat / Adet
	160 mm.	0,130 kg.	100,00 - EUR
HD-1000		Sıyırma Aralığı	
 <p>Özellikleri:</p> <ul style="list-style-type: none"> - Kalın kabloların izolasyonunu çıkarmak ve çok katmanlı izole edilmiş kabloların farklı katmanlarını kesmek için ayakkabı şeklindeki bıçak ucu kesim derinliğini sınırlar ve iletkenin hasar görmesini önler. 		Sınırsız	
	Uzunluk mm	Ağırlığı kg	Fiyat / Adet
	200 mm.	0,100 kg.	73,00 - EUR
OGS-40		Sıyırma Aralığı	
 <p>Özellikleri:</p> <ul style="list-style-type: none"> - XLP kabloların üzerindeki karbon tabakasını sıyırır. 		Ø 16,0 - 40,0	
	Uzunluk mm	Ağırlığı kg	Fiyat / Adet
	160 mm.	0,130 kg.	850,00 - TL
OGS-401		Sıyırma Aralığı	
 <p>Özellikleri:</p> <ul style="list-style-type: none"> - XLP kabloların üzerindeki karbon tabakasını sıyırır. 		Ø 20,0 - 40,0	
	Uzunluk mm	Ağırlığı kg	Fiyat / Adet
	250 mm.	0,8 kg.	850,00 - TL
OGS-60		Sıyırma Aralığı	
 <p>Özellikleri:</p> <ul style="list-style-type: none"> - XLP kabloların polietilen üzerindeki karbon tabakasını sıyırır. - Polietilen tabakayı helezon şekilde soyar. 		Ø 20,0 - 60,0	
	Uzunluk mm	Ağırlığı kg	Fiyat / Adet
	220 mm.	1,750 kg.	1.200,00 - TL



SKP Sıkma Penseleri- Mekanik Penseler

SP-120		Sıkma Formu	Üretim
	Özellikleri:		
	- SP - 120 Çeneleri N6 / N20, N8 / N18, N10 / N16 ve N12 / N14 şeklinde önlü / arkalıdır. Yıldız şeklinde sıkma yapar.		
	- Kolları çelik borudur.		
	- Sapları plastik izolelidir.		
- Plastik taşıma çantalıdır.			
Sıkma Aralığı		Plastik taşıma çantası ve çeneler dahil fiyatıdır	
10,00 - 120 mm ²		Uzunluk mm	Ağırlığı kg
		400 mm.	4,600 kg.
		Fiyat / Adet	
		900,00 - TL	
		Yedek Çene (Ad)	
		70,00 - TL	
SP-300		Sıkma Formu	Üretim
	Özellikleri:		
	- SP-300 çeneleri N6 / N32,N8 / N28,N10 / N15,N12 / N22,N14 / N20 ve N16 / N18 şeklinde önlü / arkalıdır.		
	- Özel alüminyum alaşım kolları uzatılabilir ve ayarlanabilir.		
	- Yıldız şeklinde sıkma yapar.		
- Sapları plastik izolelidir.			
- Plastik taşıma çantalıdır.			
Sıkma Aralığı		Plastik taşıma çantası ve çeneler dahil fiyatıdır	
10,00 - 300 mm ²		Uzunluk mm	Ağırlığı kg
		600 mm.	7,400 kg.
		Fiyat / Adet	
		1.700,00 - TL	
		Yedek Çene (Ad)	
		90,00 - TL	
SP-0650		Sıkma Formu	Üretim
	Özellikleri:		
	- 6,00 - 50,00 mm ² arası SKP STANDART kablo pabuçlarını sıkar.		
	- Altıgen sıkma yapan dönen çenelidir.		
	- Sapları plastik izolelidir.		
Sıkma Aralığı		Plastik taşıma çantası ve çeneler dahil fiyatıdır	
6,00 - 50,00 mm ²		Uzunluk mm	Ağırlığı kg
		390 mm.	1,100 kg.
		Fiyat / Adet	
		230,00 - TL	
		Yedek Çene (Ad)	
		45,00 - TL	
SP-10120		Sıkma Formu	Üretim
	Özellikleri:		
	- 10,00 - 120,00 mm ² arası SKP STANDART kablo pabuçlarını sıkar.		
	- Altıgen sıkma yapan dönen çenelidir.		
	- Sapları plastik izolelidir.		
Sıkma Aralığı		Plastik taşıma çantası ve çeneler dahil fiyatıdır	
10,00 -120,00 mm ²		Uzunluk mm	Ağırlığı kg
		650 mm.	2,900 kg.
		Fiyat / Adet	
		350,00 - TL	
		Yedek Çene (Ad)	
		60,00 - TL	
SP-25150		Sıkma Formu	Üretim
	Özellikleri:		
	- 25,00 - 150,00 mm ² arası SKP STANDART kablo pabuçlarını sıkar.		
	- Altıgen sıkma yapan dönen çenelidir.		
	- Sapları plastik izolelidir.		
Sıkma Aralığı		Plastik taşıma çantası ve çeneler dahil fiyatıdır	
25,00 - 150 mm ²		Uzunluk mm	Ağırlığı kg
		650 mm.	2,900 kg.
		Fiyat / Adet	
		380,00 - TL	
		Yedek Çene (Ad)	
		60,00 - TL	

Bakır Kablo Kesme Makasları - Mekanik Makaslar

CC-60		Maksimum Kesit mm ²	Üretim	
	Özellikleri: - NYA-NYAF-NYY ve NYM bakır ve alüminyum kabloları keser. - Daha çok NYAF kablolar için tasarlanmıştır. - Sapları plastik izolelidir.	50 mm ²	İthal	
		Uzunluk mm	Ağırlığı kg	Fiyat / Adet
		235 mm.	0,380 kg.	30,00 - USD
KM-95		Maksimum Kesit mm ²	Üretim	
	Özellikleri: - NYA-NYY ve NYM bakır ve alüminyum kabloları keser. - Kolları çelik borudur. - Sapları plastik izolelidir.	95 mm ² veya 4 x 16 mm ²		
		Uzunluk mm	Ağırlığı kg	Fiyat / Adet
		410 mm.	0,750 kg.	140,00 - TL
KM-240		Maksimum Kesit mm ²	Üretim	
	Özellikleri: - NYA-NYY ve NYM bakır ve alüminyum kabloları keser. - Kolları çelik borudur. - Sapları plastik izolelidir.	240 mm ² veya 3 x 35 + 10 mm ²		
		Uzunluk mm	Ağırlığı kg	Fiyat / Adet
		650 mm.	2,000 kg.	200,00 - TL
SCC-250		Maksimum Kesit mm ²	Üretim	
	Özellikleri: - NYA-NYY ve NYM bakır ve alüminyum kabloları keser. - Kolları alüminyum dövmedir. - Sapları plastik izolelidir.	325 mm ² veya 3x70 + 35 mm ²		
		Uzunluk mm	Ağırlığı kg	Fiyat / Adet
		650 mm.	2,000 kg.	400,00 - TL
SCC-500		Maksimum Kesit mm ²	Üretim	
	Özellikleri: - NYA-NYY ve NYM bakır ve alüminyum kabloları keser. - Kolları alüminyum dövmedir. - Sapları plastik izolelidir.	500 mm ² veya 3x120 + 70 mm ²		
		Uzunluk mm	Ağırlığı kg	Fiyat / Adet
		800 mm.	2,930 kg.	500,00 - TL

Çelik Özlü Alüminyum İletken Kesme Makasları - Mekanik Makaslar

SC-16E		Maksimum Çap Ø	Üretim	
	Özellikleri: - Maksimum 20 mm çapa kadar çelik özlü alüminyum iletkenleri keser - Bıçakları sertleştirilmiş çeliktedir. - Kolları alüminyum dövmedir - Sapları plastik izolelidir.	Ø 20 mm.		
		Uzunluk mm	Ağırlığı kg	Fiyat / Adet
		590 mm.	2,000 kg.	550,00 - TL

Hidrolik Makaslar ve Kesme Başlıkları - Hidrolik Aletler

Ürün Kodu	Açıklama	Fiyat / Adet
	Safak SCG-25 Hidrolik Kablo Kesme Makası 25 mm Maksimum 477 (HAWK) Çelik Özlü Alüminyum İletkenleri kesebilir.	1.000,00 - EUR
SCG-25	SCG-25 Hidrolik Kablo Kesme Makası Plastik taşıma çantası	70,00 - EUR
	DUBUIS OUTILLAGES CG-40 Hidrolik Kablo Kesme Makası (Branda Taşıma Çantası) 40 mm Maksimum 1272 (PHEASANT) Çelik Özlü Alüminyum İletkenleri kesebilir.	3.000,00 - EUR
	Safak ŞAFAK SCG-40 Hidrolik Kablo Kesme Makası 40 mm Maksimum 1272 (PHEASANT) Çelik Özlü Alüminyum İletkenleri kesebilir. SCG-40 Hidrolik Kablo Kesme Makası Branda taşıma çantası (Büyük Boy)	1.500,00 - EUR
	Safak S-45 Hidrolik Kablo Kesme Makası 45 mm çapında Çelik Özlü Alüminyum İletkenleri kesebilir. Branda taşıma çantası (Büyük Boy)	1.750,00 - EUR
	Safak SCG-65 Hidrolik Kablo Kesme Makası 65 mm Maksimum 3 X 240 + 120 MM ² NYY türü kabloları kesebilir. Branda taşıma çantası (Büyük Boy)	1.650,00 - EUR
	DUBUIS OUTILLAGES CG-85 Hidrolik Kablo Kesme Makası (Branda Taşıma Çantası) 85 mm Maksimum 3 X 240 + 120 MM ² NYY türü kabloları kesebilir.	3.500,00 - EUR

Hidrolik Makaslar ve Kesme Başlıkları - Hidrolik Aletler

Ürün Kodu	Açıklama	Fiyat / Adet
	Safak SCG-85 Hidrolik Kablo Kesme Makası 85 mm çapında 3 X 240 + 120 MM ² NYY türü kabloları kesebilir. Branda taşıma çantası (Büyük Boy)	1.750,00 - EUR
	Safak S-85 Hidrolik Kablo Kesme Makası 85 mm Maksimum 3 X 240 + 120 MM ² NYY türü kabloları kesebilir. Branda taşıma çantası (Büyük Boy)	1.950,00 - EUR
	Safak SXCG-40 Hidrolik Kablo Kesme Makası Kesme Makası HD-2107K Hidrolik Pompa, 1,80 mt. Hidrolik Hortum ve Sac Çanta	Komple Fiyatı 1.300,00 - EUR
SXCG-40	SXCG-40 Hidrolik Kablo Kesme Başlığı <i>Branda taşıma çantası (Orta - K - Boy)</i>	800,00 - EUR
	HD-2107K Hidrolik Pompa	500,00 - EUR
	Safak SXCG-65 Hidrolik Kablo Kesme Makası HD-2107K Hidrolik Pompa, Kesme Başlığı, Hidrolik Pompa, 1,80 mt. Hidrolik Hortum ve Sac Çanta	Komple Fiyatı 1.300,00 - EUR
SXCG-65	SXCG-65 Hidrolik Kablo Kesme Başlığı <i>Branda taşıma çantası (Orta - K - Boy)</i>	800,00 - EUR
	HD-2107K Hidrolik Pompa	500,00 - EUR
	Safak SXCG-85 Hidrolik Kablo Kesme Makası HD-2107K Hidrolik Pompa, Kesme Başlığı, Hidrolik Pompa, 1,80 mt. Hidrolik Hortum ve Sac Çanta	Komple Fiyatı 1.400,00 - EUR
SXCG-85	SXCG-85 Hidrolik Kablo Kesme Başlığı <i>Branda taşıma çantası (Orta - K - Boy)</i>	900,00 - EUR
	HD-2107K Hidrolik Pompa	500,00 - EUR
	Safak SXCG-105 Hidrolik Kablo Kesme Makası HD-2107K Hidrolik Pompa, Kesme Başlığı, Hidrolik Pompa, 1,80 mt. Hidrolik Hortum ve Sac Çanta	Komple Fiyatı 1.600,00 - EUR
SXCG-105	SXCG-105 Hidrolik Kablo Kesme Başlığı <i>Branda taşıma çantası (Orta - B - Boy)</i>	1.100,00 - EUR
	HD-2107K Hidrolik Pompa	500,00 - EUR



Hidrolik Sıkma Penseleri ve Başlıkları - Hidrolik Aletler

Ürün Kodu	Açıklama	Fiyat / Adet
	Safak S-6 10...240 mm ² Hidrolik Pabuç Sıkma Pensesi <i>S-6 Pense, Plastik Taşıma Çantası, Tam Takım Çeneli</i>	Komple Fiyatı 1.000,00 - EUR
	S-6 Hidrolik Pabuç Sıkma Pensesi (Gövde)	660,00 - EUR
	ŞAFAK ALTİGEN DİK ÇENE TAKIMI "Her Biri" 10/185 mm ² , 16/150 mm ² , 25/120 mm ² , 35/95 mm ² , 50/70 mm ² , 240 mm ²	45,00 - EUR
	PLASTİK TAŞIMA ÇANTASI (S6)	70,00 - EUR
	Safak S-60 10...300 mm ² Hidrolik Pabuç Sıkma Pensesi <i>S-60 Pense, Plastik Taşıma Çantası, Tam Takım Çeneli</i>	Komple Fiyatı 1.400,00 - EUR
	S-60 Hidrolik Pabuç Sıkma Pensesi (Gövde)	760,00 - EUR
	ŞAFAK ALTİGEN KÜÇÜK ÇENE TAKIMI "Her Biri" 10,16,25,35,50,70,95,120,150,185,240,300 mm ²	45,00 - EUR
	PLASTİK TAŞIMA ÇANTASI (S60)	100,00 - EUR
	Safak S-130L 16...400 mm ² Hidrolik Pabuç Sıkma Pensesi <i>S-130L Pense, Plastik Taşıma Çantası, Tam Takım Çeneli</i>	Komple Fiyatı 2.400,00 - EUR
	S-130L Hidrolik Pabuç Sıkma Pensesi (Gövde)	1.500,00 - EUR
	ŞAFAK ALTİGEN BÜYÜK ÇENE TAKIMI "Her Biri" 16, 25, 35, 50, 70, 95, 120, 150, 185, 240, 300, 400 mm ²	65,00 - EUR
	PLASTİK TAŞIMA ÇANTASI (S130L)	120,00 - EUR
	Safak SC-130 16...300 mm ² Hidrolik Pabuç Sıkma Pensesi <i>SC-130 Pense, Plastik Taşıma Çantası, Tam Takım Çeneli</i>	Komple Fiyatı 1.850,00 - EUR
	SC-130 Hidrolik Pabuç Sıkma Pensesi (Gövde)	1.035,00 - EUR
	ŞAFAK ALTİGEN BÜYÜK ÇENE TAKIMI "Her Biri" 16, 25, 35, 50, 70, 95, 120, 150, 185, 240, 300 mm ²	65,00 - EUR
	PLASTİK TAŞIMA ÇANTASI (SC130)	100,00 - EUR
	Safak SC-130L 16...400 mm ² Hidrolik Pabuç Sıkma Pensesi <i>SC-130L Pense, Plastik Taşıma Çantası, Tam Takım Çeneli</i>	Komple Fiyatı 2.000,00 - EUR
	SC-130L Hidrolik Pabuç Sıkma Pensesi (Gövde)	1.120,00 - EUR
	ŞAFAK ALTİGEN BÜYÜK ÇENE TAKIMI "Her Biri" 16, 25, 35, 50, 70, 95, 120, 150, 185, 240, 300, 400 mm ²	65,00 - EUR
	PLASTİK TAŞIMA ÇANTASI (SC130L)	100,00 - EUR











Hidrolik Sıkma Penseleri ve Başlıkları - Hidrolik Aletler

Ürün Kodu	Açıklama	Fiyat / Adet
	DUBUIS D-62 10...240 mm ² Hidrolik Pabuç Sıkma Pensesi <i>D-62 Pense, Plastik Taşıma Çantası, Tam Takım Çeneli</i>	Komple Fiyatı 2.500,00 - EUR
	D-62 Hidrolik Pabuç Sıkma Pensesi (Gövde)	1.930,00 - EUR
	ŞAFAK ALTİGEN KÜÇÜK ÇENE TAKIMI "Her Biri" 10, 16, 25, 35, 50, 70, 95, 120, 150, 185, 240 mm ²	45,00 - EUR
	PLASTİK TAŞIMA ÇANTASI (D-62)	75,00 - EUR
	DUBUIS C-130 16...300 mm ² Hidrolik Pabuç Sıkma Pensesi <i>C-130 Pense, Plastik Taşıma Çantası, Tam Takım Çeneli</i>	Komple Fiyatı 3.100,00 - EUR
	C-130 Hidrolik Pabuç Sıkma Pensesi (Gövde)	2.310,00 - EUR
	ŞAFAK ALTİGEN BÜYÜK ÇENE TAKIMI "Her Biri" 16, 25, 35, 50, 70, 95, 120, 150, 185, 240, 300 mm ²	65,00 - EUR
	PLASTİK TAŞIMA ÇANTASI (C130)	75,00 - EUR
	DUBUIS C-130/32 16...300 mm ² Hidrolik Pabuç Sıkma Pensesi <i>C-130/32 Pense, Plastik Taşıma Çantası, Tam Takım Çeneli</i>	Komple Fiyatı 3.300,00 - EUR
	C-130/32 Hidrolik Pabuç Sıkma Pensesi (Gövde)	2.510,00 - EUR
	ŞAFAK ALTİGEN BÜYÜK ÇENE TAKIMI "Her Biri" 16, 25, 35, 50, 70, 95, 120, 150, 185, 240, 300 mm ²	65,00 - EUR
	PLASTİK TAŞIMA ÇANTASI (C130/32)	75,00 - EUR
	DUBUIS C-130L 16...400 mm ² Hidrolik Pabuç Sıkma Pensesi <i>C-130L Pense, Plastik Taşıma Çantası, Tam Takım Çeneli</i>	Komple Fiyatı 3.600,00 - EUR
	C-130L Hidrolik Pabuç Sıkma Pensesi (Gövde)	2.745,00 - EUR
	ŞAFAK ALTİGEN BÜYÜK ÇENE TAKIMI "Her Biri" 16, 25, 35, 50, 70, 95, 120, 150, 185, 240, 300, 400 mm ²	65,00 - EUR
	PLASTİK TAŞIMA ÇANTASI (C130L)	75,00 - EUR





Hidrolik Sıkma Penseleri ve Başlıkları - Hidrolik Aletler

Ürün Kodu	Açıklama	Fiyat / Adet
 SHK-8 HD-2107K	Safak SHK-8 10...300 mm ² Hidrolik Pabuç Sıkma Başlığı SHK-8 Başlık, HD-2107K Hidrolik Pompa, 1,80 mt. Hidrolik Hortum Sac Çanta, Tam Takım Çeneli	Komple Fiyatı 2.760,00 - TL
	SHK-8 Hidrolik Pabuç Sıkma Başlığı	720,00 - TL
	HD-2107K İki Kademeli Hidrolik El Pompası 700 Bar 0,7 lt. Yağ Kapasitesi	500,00 - EUR
	ŞAFAK SHK 8 ÇENE TAKIMI "Her Biri" 10/300, 16/240, 25/185, 35/150, 50/120, 70/95 mm ²	90,00 - TL
 SXC-130 HD-2107K	Safak SXC-130 16...300 mm ² Hidrolik Pabuç Sıkma Başlığı SXC-130 Başlık, HD-2107K Hidrolik Pompa, 1,80 mt. Hidrolik Hortum Sac Çanta, Tam Takım Çeneli	Komple Fiyatı 1.915,00 - EUR
	SXC-130 Hidrolik Pabuç Sıkma Başlığı	700,00 - EUR
	HD-2107K İki Kademeli Hidrolik El Pompası 700 Bar 0,7 lt. Yağ Kapasitesi	500,00 - EUR
	ŞAFAK ALTIGEN BÜYÜK ÇENE TAKIMI "Her Biri" 16, 25, 35, 50, 70, 95, 120, 150, 185, 240, 300 mm ²	65,00 - EUR
 SXC-130L HD-2107K	Safak SXC-130L 16...400 mm ² Hidrolik Pabuç Sıkma Başlığı SXC-130L Başlık, HD-2107K Hidrolik Pompa, 1,80 mt. Hidrolik Hortum Sac Çanta, Tam Takım Çeneli	Komple Fiyatı 2.080,00 - EUR
	SXC-130L 16...400 mm ² Hidrolik Pabuç Sıkma Başlığı	800,00 - EUR
	HD-2107K İki Kademeli Hidrolik El Pompası 700 Bar 0,7 lt. Yağ Kapasitesi	500,00 - EUR
	ŞAFAK ALTIGEN BÜYÜK ÇENE TAKIMI "Her Biri" 16,25,35,50,70,95,120,150,185,240,300,400 mm ²	65,00 - EUR
 SHK-25 HD-2107K	Safak SHK-25 16...600 mm ² Hidrolik Pabuç Sıkma Başlığı SHK-25 Başlık, HD-2107K Hidrolik Pompa, 1,80 mt. Hidrolik Hortum Sac Çanta, Tam Takım Çeneli	Komple Fiyatı 2.680,00 - EUR
	SHK-25 Hidrolik Pabuç Sıkma Başlığı	900,00 - EUR
	HD-2107K İki Kademeli Hidrolik El Pompası 700 Bar 0,7 lt. Yağ Kapasitesi	500,00 - EUR
	ŞAFAK ALTIGEN BÜYÜK ÇENE TAKIMI "Her Biri" 16,25,35,50,70,95,120,150,185,240,300,400	65,00 - EUR
ŞAFAK SHK-25 ÇENE "Her Biri" 500,600 mm ²	250,00 - EUR	
 SHK-45 HD-2109K	Safak SHK-45 16...600 mm ² Hidrolik Pabuç Sıkma Başlığı SHK-45 Başlık, HD-2109K Hidrolik Pompa, 1,80 mt. Hidrolik Hortum Sac Çanta, Tam Takım Çeneli	Komple Fiyatı 3.030,00 - EUR
	SHK-45 Hidrolik Pabuç Sıkma Başlığı	1.200,00 - EUR
	HD-2109K İki Kademeli Hidrolik El Pompası 700 Bar 1,5 lt. Yağ Kapasitesi	550,00 - EUR
	ŞAFAK ALTIGEN BÜYÜK ÇENE TAKIMI "Her Biri" 16,25,35,50,70,95,120,150,185,240,300,400 mm ²	65,00 - EUR
ŞAFAK SHK-45 ÇENE "Her Biri" 500, 600 mm ²	250,00 - EUR	

Hidrolik Pompa ve Aksesuarları - Hidrolik Aletler

	Açıklama	Fiyat / Adet
	HD-2107K İki Kademeli Hidrolik El Pompası 700 Bar, 0,7 lt. Yağ Kapasitesi, 1,8 mt. Hidrolik Hortum Sac taşıma çantası.	500,00 - EUR
	HD-2109K İki Kademeli Hidrolik El Pompası 700 Bar, 1,5 lt. Yağ Kapasitesi, 1,8 mt. Hidrolik Hortum Sac taşıma çantası.	550,00 - EUR
	SFK 700 HP İki Kademeli Hidrolik El Pompası 700 Bar, 1.8lt Yağ Kapasitesi, 2mt Hidrolik Hortum Sac taşıma çantası.	700,00 - USD
	HD-2184AK İki Kademeli Hidrolik Ayak Pompası 700 Bar, 0,7 lt. Yağ Kapasitesi, 1,8 mt. Hidrolik Hortum Sac taşıma çantası.	600,00 - EUR
	HD-2185AK İki Kademeli Hidrolik Ayak Pompası 700 Bar, 1,4 lt. Yağ Kapasitesi, 1,8 mt. Hidrolik Hortum Sac taşıma çantası.	700,00 - EUR
	SFK 700 FP İki Kademeli Hidrolik Ayak Pompası 700 Bar, 0.85lt Yağ Kapasitesi, 2mt Hidrolik Hortum Sac taşıma çantası.	850,00 - USD
	PHP-700 İki Kademeli Hidrolik Ayak Pompası 700 Bar, 1,5 lt. Yağ Kapasitesi, 1,6 mt. Hidrolik Hortum Sac taşıma çantası.	1.800,00 - EUR
	SFK 700 BP Pil ile çalışan İki Kademeli Hidrolik Pompa 700 Bar, 18V / 3.0Ah Pil, 1,8 mt. Hidrolik Hortum Sac taşıma çantalıdır.	1.950,00 - USD
	1,8 mt. Hidrolik Hortum	75,00 - EUR
	3,0 mt. Hidrolik Hortum	150,00 - EUR
	6,0 mt. Hidrolik Hortum	255,00 - EUR
	10,0 mt. Hidrolik Hortum	450,00 - EUR
	Hidrolik Dişi Çek-Valf	180,00 - EUR
	Hidrolik Erkek Çek-Valf	90,00 - EUR



Pil İle Çalışan Hidrolik Sıkma ve Kesme Aletleri - Hidrolik Aletler

Ürün Kodu	Açıklama	Fiyat / Adet
	BUBUIS OUTILLAGES BPL055 NEOELEC 10...185 mm ² Hid. P. Sıkma Pensesi	Komple Fiyatı 3.400,00 - EUR
	BPL055 NEOELEC 10...185 mm ² Hid. P. Sıkma Pensesi <i>BPL055 NEOELEC Pense, Şarj Cihazı, Plastik Taşıma Çantası, Çenesiz</i>	3.040,00 - EUR
	BPL055 NEOELEC Çeneler "Her Biri" 10/120 mm ² , 16/70 mm ² , 25/95 mm ² , 35/50 mm ² , 150 mm ² , 185 mm ²	60,00 - EUR
	BPL055 NEOELEC Şarj Cihazı 220V 18V Li-Ion 60mn	240,00 - EUR
	BPL055 NEOELEC Şarj Edilebilir Pil 18V Li-Ion Pil 3.0Ah	400,00 - EUR
	BUBUIS OUTILLAGES BPP062 NEOELEC 10...240 mm ² Hid. P. Sıkma Pensesi	Komple Fiyatı 3.800,00 - EUR
	BPP062 NEOELEC 10...240 mm ² Hid. P. Sıkma Pensesi <i>BPP062 NEOELEC Pense, Şarj Cihazı, Plastik Taşıma Çantası, Çenesiz</i>	3.305,00 - EUR
	BPP062 NEOELEC Çeneler "Her Biri" 10, 16, 25, 35, 50, 70, 95, 120, 150, 185, 240 mm ²	45,00 - EUR
	BPP062 NEOELEC Şarj Cihazı 220V 18V Li-Ion 60mn	200,00 - EUR
	BPP062 NEOELEC Şarj Edilebilir Pil 18V Li-Ion Pil 3.0Ah	350,00 - EUR
	BUBUIS OUTILLAGES BPP1302 NEOELEC 16...300 mm ² Hidrolik P. Sıkma Pensesi	Komple Fiyatı 4.315,00 - EUR
	BPP1302 NEOELEC 16...300 mm ² Hidrolik P. Sıkma Pensesi <i>BPP1302 NEOELEC Pense, Şarj Cihazı, Plastik Taşıma Çantası, Çenesiz</i>	3.600,00 - EUR
	BPP1302 NEOELEC Çeneler "Her Biri" 16, 25, 35, 50, 70, 95, 120, 150, 185, 240, 300 mm ²	65,00 - EUR
	BPP1302 NEOELEC Şarj Cihazı 220V 18V Li-Ion 60mn	200,00 - EUR
	BPP1302 NEOELEC Şarj Edilebilir Pil 18V Li-Ion Pil 3.0Ah	350,00 - EUR
	BUBUIS OUTILLAGES BPP1303 NEOELEC 16...400 mm ² Hid. P. Sıkma Pensesi	Komple Fiyatı 4.480,00 - EUR
	BPP1303 NEOELEC 16...400 mm ² Hid. P. Sıkma Pensesi <i>BPP1303 NEO ELEC Pense, Şarj Cihazı, Plastik Taşıma Çantası, Çenesiz</i>	3.700,00 - EUR
	BPP1303 NEOELEC Çeneler "Her Biri" 16, 25, 35, 50, 70, 95, 120, 150, 185, 240, 300, 400 mm ²	65,00 - EUR
	BPP1303 NEOELEC Şarj Cihazı 220V 18V Li-Ion 60mn	200,00 - EUR
	BPP1303 NEOELEC Şarj Edilebilir Pil 18V Li-Ion Pil 3.0Ah	350,00 - EUR

Pil İle Çalışan Hidrolik Sıkma ve Kesme Aletleri - Hidrolik Aletler

Ürün Kodu	Açıklama	Fiyat / Adet
	Safak SFK-120L ELEC 16-400 mm ² Hidrolik Pabuç Sıkma Pensesi SFK-120L ELEC Pense, Üzerindeki Pili, Sarj Cihazı, Saç Taşıma Çantası, Tam Takım Çeneli	Komple Fiyatı 4.500,00 - USD
	SFK-120L ELEC Hidrolik Pabuç Sıkma Pensesi (Gövde) Pilsiz, Şarjsız, Çenesiz	2.840,00 - USD
	SFAK ALTIGEN BÜYÜK ÇENE TAKIMI "Her Biri" 16,25,35,50,70,95,120,150,185,240,300,400 mm ²	80,00 - USD
	SFK-120L ELEC Şarj Edilebilir Batarya BL1830 18V, 3,0 Ah	300,00 - USD
	SFK-120L ELEC Şarj Cihazı DC18SD 18V Li-ION	250,00 - USD
	SAC TAŞIMA ÇANTASI	150,00 - USD
	Safak SFK-120 ELEC 16-300 mm ² Hidrolik Pabuç Sıkma Pensesi SFK-120 ELEC Pense, Üzerindeki Pili, Sarj Cihazı, Saç Taşıma Çantası, Tam Takım Çeneli	Komple Fiyatı 4.100,00 - USD
	SFK-120 ELEC Hidrolik Pabuç Sıkma Pensesi (Gövde) Pilsiz, Şarjsız, Çenesiz	2.520,00 - USD
	SFAK ALTIGEN BÜYÜK ÇENE TAKIMI "Her Biri" 16,25,35,50,70,95,120,150,185,240,300mm ²	80,00 - USD
	SFK-120 ELEC Şarj Edilebilir Batarya BL1830 18V, 3,0 Ah	300,00 - USD
	SFK-120 ELEC Şarj Cihazı DC18SD 18V Li-ION	250,00 - USD
	SAC TAŞIMA ÇANTASI	150,00 - USD
	Safak SFK-60 ELEC 10-240 mm ² Hidrolik Pabuç Sıkma Pensesi SFK-60 ELEC Pense, Üzerindeki Pili, Sarj Cihazı, Saç Taşıma Çantası, Tam Takım Çeneli	Komple Fiyatı 3.400,00 - USD
	SFK-60 ELEC Hidrolik Pabuç Sıkma Pensesi (Gövde) Pilsiz, Şarjsız, Çenesiz	2.340,00 - USD
	SFAK ALTIGEN DİK ÇENE TAKIMI "Her Biri" 10/185mm ² , 16/150mm ² , 25/120mm ² , 35/95mm ² , 50/70mm ² , 240mm ²	60,00 - USD
	SFK-60 ELEC Şarj Edilebilir Batarya BL1830 18V, 3,0 Ah	300,00 - USD
	SFK-60 ELEC Şarj Cihazı DC18SD 18V Li-ION	250,00 - USD
	SAC TAŞIMA ÇANTASI	150,00 - USD
	Safak SFK-60S ELEC 10-240 mm ² Hidrolik Pabuç Sıkma Pensesi SFK-60S ELEC Pense, Üzerindeki Pili, Sarj Cihazı, Saç Taşıma Çantası, Tam Takım Çeneli	Komple Fiyatı 4.000,00 - USD
	SFK-60S ELEC Hidrolik Pabuç Sıkma Pensesi (Gövde) Pilsiz, Şarjsız, Çenesiz	2.640,00 - USD
	SFK-60S ELEC Çeneler "Her Biri" 10,16,25,35,50,70,95,120,150,185,240	60,00 - USD
	SFK-60S ELEC Şarj Edilebilir Batarya BL1830 18V, 3,0 Ah	300,00 - USD
	SFK-60S ELEC Şarj Cihazı DC18SD 18V Li-ION	250,00 - USD
	SAC TAŞIMA ÇANTASI	150,00 - USD

Pil İle Çalışan Hidrolik Sıkma ve Kesme Aletleri - Hidrolik Aletler

Ürün Kodu	Açıklama	Fiyat / Adet
	Safak SFK-60 UNV ELEC 16-300 mm ² Hidrolik Pabuç Sıkma Pensesi 40mm(CU/AL) Kesme Başlığı,Pili,Sarj Cihazı,Saç Taşıma Çantası, Tam Takım Çeneli	Komple Fiyatı 3.900,00 - USD
	SFK-60 UNV ELEC Hidrolik Pabuç Sıkma Pensesi (Gövde),Çenesiz Pilsiz,Şarjsız	2.540,00 - USD
	SFK-60 UNV ELEC Çeneler "Her Biri" 16,25,35,50,70,95,120,150,185,240,300 mm ²	60,00 - USD
	SFK-60 UNV ELEC Şarj Cihazı 7,2-18V Makita Marka	250,00 - USD
	SFK-60 UNV ELEC Şarj Edilebilir Pil Li-ion Pil 18V, 3Ah Makita Marka	300,00 - USD
	SAC TAŞIMA ÇANTASI	150,00 - USD
	Safak SFK-60 MINI ELEC 10-185mm ² Hidrolik Pabuç Sıkma Pensesi SFK-60 MINI ELEC Pense,Pili,Sarj Cihazı,Saç Taşıma Çantası, Tam Takım Çeneli	Komple Fiyatı 3.200,00 - USD
	SFK-60 MINI ELEC Hidrolik Pabuç Sıkma Pensesi (Gövde) Pilsiz,Şarjsız,Çenesiz	2.200,00 - USD
	SFK-60 MINI ELEC Çeneler "Her Biri" 10/185mm ² , 16/150mm ² , 25/120mm ² , 35/95mm ² , 50/70mm ²	60,00 - USD
	SFK-60 MINI ELEC Şarj Cihazı 7,2-18V Makita Marka	250,00 - USD
	SFK-60 MINI ELEC Şarj Edilebilir Pil Li-ion Pil 18V, 3Ah Makita Marka	300,00 - USD
	SAC TAŞIMA ÇANTASI	150,00 - USD
	Safak SFK-60 MINI S ELEC 10-185mm ² Hidrolik Pabuç Sıkma Pensesi SFK-60 MINI S ELEC Pense,Pili,Sarj Cihazı,Saç Taşıma Çantası, Tam Takım Çeneli	Komple Fiyatı 3.600,00 - USD
	SFK-60 MINI S ELEC Hidrolik Pabuç Sıkma Pensesi (Gövde) Pilsiz,Şarjsız,Çenesiz	2.300,00 - USD
	SFK-60 MINI S ELEC Çeneler "Her Biri" 10,16,25,35,50,70,95,120,150,185	60,00 - USD
	SFK-60 MINI S ELEC Şarj Cihazı 7,2-18V Makita Marka	250,00 - USD
	SFK-60 MINI S ELEC Şarj Edilebilir Pil Li-ion Pil 18V, 3Ah Makita Marka	300,00 - USD
	SAC TAŞIMA ÇANTASI	150,00 - USD

Pil İle Çalışan Hidrolik Sıkma ve Kesme Aletleri - Hidrolik Aletler

Ürün Kodu	Açıklama	Fiyat / Adet
 <p>SFK- 25 MINI ELEC</p>	<p>Safak SFK-25 MINI ELEC Hidrolik Kablo Kesme Makası Maksimum 477(Hawk) Çelik Özlü Alüminyum İletkenleri kesebilir. SFK-25 MINI ELEC Makas, Üzerindeki Pili, Şarj Cihazı, Saç Taşıma Çantası</p>	Komple Fiyatı 2.600,00 - USD
	SFK-25 MINI ELEC Hidrolik Kablo Kesme Makası (Gövde) Pilsiz, Şarjsız	1.900,00 - USD
	SFK-25 MINI ELEC Şarj Edilebilir Batarya BL1830 18V, 3,0 Ah	300,00 - USD
	SFK-25 MINI ELEC Şarj Cihazı DC18SD 18V Li-ION	250,00 - USD
	Saç Taşıma Çantası	150,00 - USD
 <p>SFK- 45 ELEC</p>	<p>Safak SFK-45 ELEC Hidrolik Kablo Kesme Makası 45 mm çapında 3x120+70mm² NYY türü bakır kablo kesebilir. SFK-45 ELEC Makas, Üzerindeki Pili, Şarj Cihazı, Saç Taşıma Çantası</p>	Komple Fiyatı 3.200,00 - USD
	SFK-45 ELEC Hidrolik Kablo Kesme Makası (Gövde) Pilsiz, Şarjsız	2.500,00 - USD
	SFK-45 ELEC Şarj Edilebilir Batarya BL1830 18V, 3,0 Ah	300,00 - USD
	SFK-45 ELEC Şarj Cihazı DC18SD 18V Li-ION	250,00 - USD
	Saç Taşıma Çantası	150,00 - USD
 <p>SFK- 45 STEEL ELEC</p>	<p>Safak SFK-45 STEEL ELEC Hidrolik Kablo Kesme Makası 45 mm çapında Çelik Özlü Alüminyum İletkenleri kesebilir. SFK-45 STEEL ELEC makas, Üzerindeki Pili, Şarj Cihazı Saç Taşıma Çantası</p>	Komple Fiyatı 3.400,00 - USD
	SFK-45 STEEL ELEC Hidrolik Kablo Kesme Makası (Gövde) Pilsiz, Şarjsız	2.700,00 - USD
	SFK-45 STEEL ELEC Şarj Edilebilir Batarya BL1830 18V, 3,0 Ah	300,00 - USD
	SFK-45 STEEL ELEC Şarj Cihazı DC18SD 18V Li-ION	250,00 - USD
	Saç Taşıma Çantası	150,00 - USD
 <p>SFK- 85 ELEC</p>	<p>Safak SFK-85 ELEC Hidrolik Kablo Kesme Makası 85mm çapında 3x240 NYY türü bakır kablo kesebilir. SFK-85 ELEC makas, Üzerindeki Pili, Şarj Cihazı, Saç Taşıma Çantası</p>	Komple Fiyatı 3.400,00 - USD
	SFK-85 ELEC Hidrolik Kablo Kesme Makası (Gövde) Pilsiz, Şarjsız	2.700,00 - USD
	SFK-85 ELEC Şarj Edilebilir Batarya BL1830 18V, 3,0 Ah	300,00 - USD
	SFK-85 ELEC Şarj Cihazı DC18SD 18V Li-ION	250,00 - USD
	Saç Taşıma Çantası	150,00 - USD

ACSR Çelik Özlü Alüminyum İletkenler

Karakteristikler

Kanada Standardı Kod Adı	TS Kodu AL / Çelik mm ²	AWG Ölçüsü CIRC. / MILS	Çaplar ve Tel Sayıları					Kesit			Anma Kopma Yüğü kg	Teorik Ağırlık kg / km
			Toplam Ø mm	Alüminyum		Çelik		Toplam mm ²	Alüminyum	Çelik		
				Adet No	Çap Ø mm	Adet No	Çap Ø mm					
Swan	21/4	4	6,36	6	2,12	1	2,12	24,71	21,18	3,53	830	85
Swallow	27/4	3	7,14	6	2,38	1	2,38	31,14	26,69	4,45	1025	108
Sparrow	34/6	2	8,01	6	2,67	1	2,67	39,19	33,59	5,6	1265	136
Robin	45/7	88,22	9,24	6	3,08	1	3,08	52,15	44,7	7,45	1575	179
Raven	54/9	1/0	10,11	6	3,37	1	3,37	62,44	53,52	8,92	1925	216
Pigeon	85/14	3/0	12,75	6	4,25	1	4,25	99,3	85,12	14,18	3035	344
Partridge	135/22	266,8	16,28	26	2,57	7	2	156,86	134,87	21,99	5100	549
Ostrich	152/25	300	17,28	26	2,73	7	2,12	176,9	152,19	24,71	5730	619
Hawk	242/39	477	21,8	26	3,44	7	2,67	280,84	241,65	39,19	8800	985
Drake	403/65	795	28,11	26	4,44	7	3,45	468	402,56	65,44	14100	1638
Condor	402/52	795	27,72	54	3,08	7	3,08	454,48	402,33	52,15	12900	1520
Rail	483/34	954	29,58	45	3,7	7	2,47	517	483,4	33,6	12200	1605
Cardinal	485/63	954	30,42	54	3,38	7	3,38	547	484,2	62,8	15500	1830
Pheasant	645/82	1.272.000	35,1	54	3,9	19	2,34	726,79	645,08	81,71	19700	2425

Kesit Görünümü

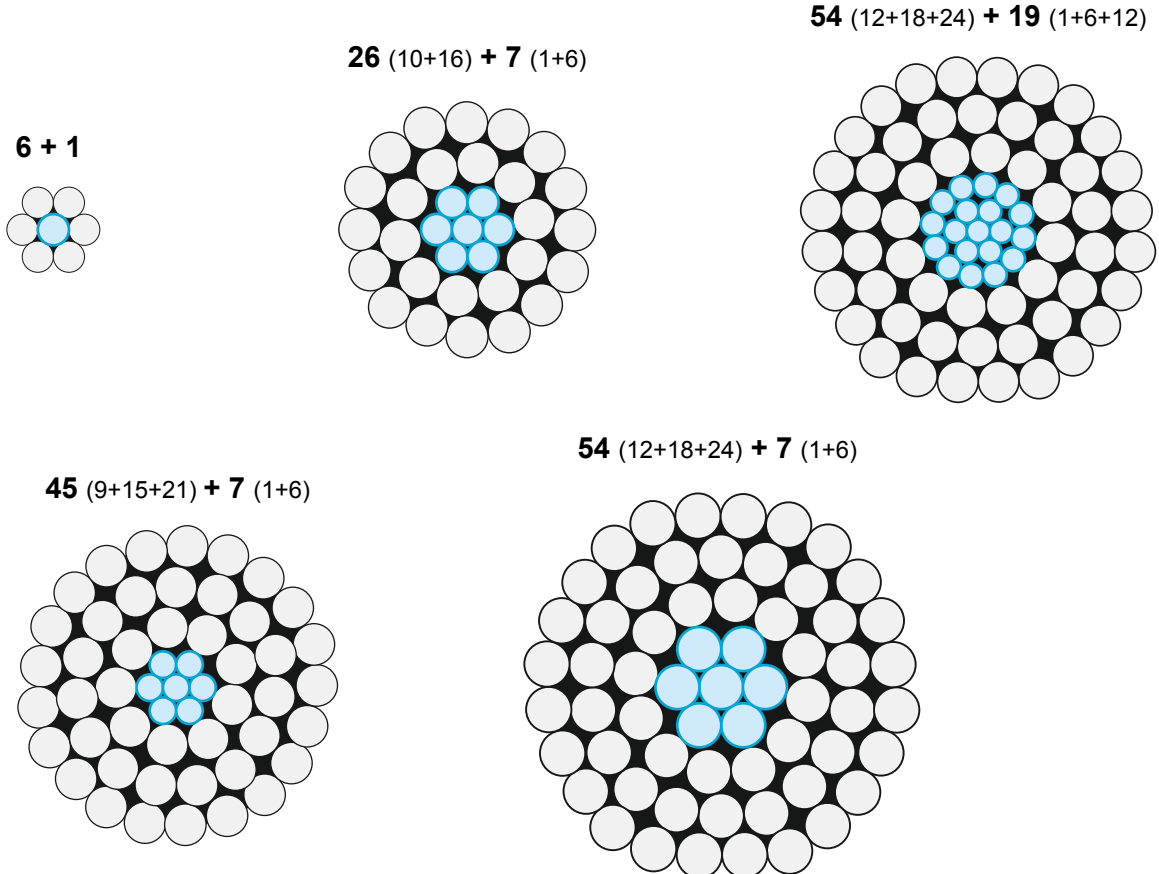

Kablo Pabucu ve Konnektörlerin Sıkılması

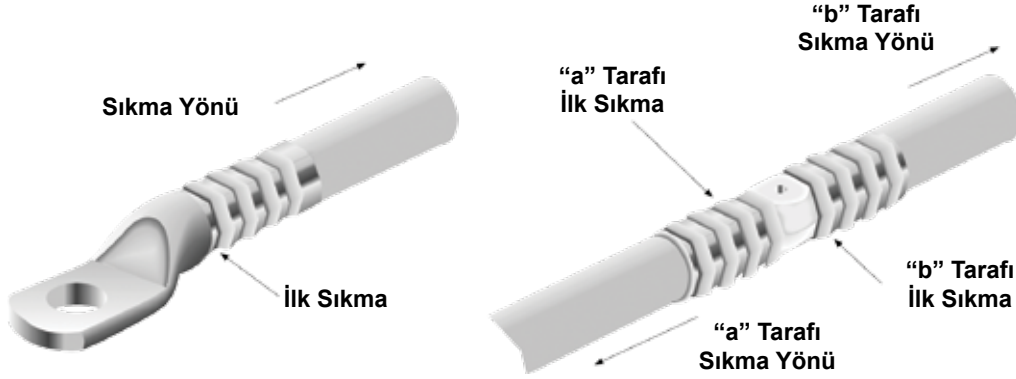

- 1- Girme derinliğine göre iletkeni sıyırın ve çıplak ucu temizleyin.
- 2- İletkeni pabuca veya konnektöre tamamen yerleştirin.
- 3- Uygun alet ile ve yukarıda verilen yönlere dikkat ederek sıkın.

Küçültme Oranı

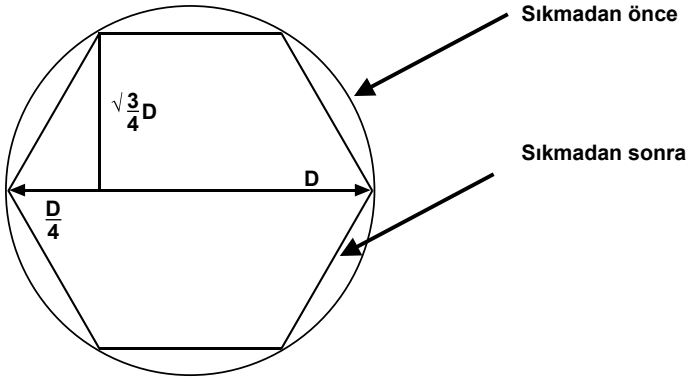

D : Pabuç veya konnektör dış çapı = Çenenin verteks mesafesi

$$\begin{aligned} \text{Sıkmadan önceki alan} &= \frac{\pi}{4} D^2 \\ \text{Sıkmadan sonraki alan} &= \frac{3}{8} \sqrt{3} D^2 \\ \text{Sıkma oranı} &= \frac{\frac{3}{8} \sqrt{3} D^2}{\frac{\pi}{4} D^2} = 0,827 \end{aligned}$$

Tavsiye Edilen Sıkma Sayısı

		6	10	16	25	35	50	70	95	120	150	185	240	300	400	500
"Standart" SKP'ler	Dar Çene	1	1	1	2	2	2	2	2	2	2	2	4	4	4	-
	Geniş Çene	-	-	1	1	1	1	1	1	1	1	1	2	2	2	-
DIN 46 235 SKP'ler	Dar Çene	2	2	2	2	2	3	3	4	4	4	4	5	-	-	-
	Geniş Çene	-	-	1	1	1	1	1	2	2	2	2	2	2	3	3
Aluminyum SKP'ler	Dar Çene	-	-	4	4	5	5	6	6	6	6	6	8	8	-	-
	Geniş Çene	-	-	2	2	2	2	3	3	3	3	3	3	3	4	4

Sıkma Tipleri

	Altıgen Sıkma standart SKP ve konnektörler, DIN 46 235'e uygun SKP'ler, 4 6 267'e uygun muflar, alüminyum kablo pabuçu ve mufları. Uygulama Aralığı: 6...1000mm ²
	Nokta Sıkma standart SKP ve konnektörler, DIN 46 234'e uygun kablo uçları, ve iğne tip kablo uçları (DIN 46 230) , İzoleli kablo uçları, nikel kablo pabuçları ve konnektörler. Uygulama Aralığı: 0.75.....400mm ²
	Oval Sıkma izoleli kablo uçları, "C" ekleme parçaları, sıkmalı tip izoleli kablo pabuçları ve konnektörlerle, iğne tip izoleli kablo uçları ve DIN 48 217'ye uygun muflar, sıkmalı sonlandırmalar, izoleli kablo konnektörleri. Uygulama aralığı: 0.1....185mm ²
	Nokta Sıkma standart SKP'ler ve konnektörler, çok ve ince damarlı kablo pabuçları. Uygulama aralığı: 6.....400mm ²
	Çift Nokta Sıkma standart SKP'ler ve konnektörler , nikel kablo pabuçları ve konnektörler. Uygulama aralığı: 4....95mm ²
	Trapez Sıkma izoleli, izolesiz ve çift girişli yüksükler. Uygulama aralığı: 0,14....185mm ²
	Nokta Sıkma izoleli, izolesiz ve çift girişli yüksükler. Uygulama aralığı: 0.5....35mm ²
	Kare Sıkma izoleli, izolesiz ve çift girişli yüksükler. Uygulama aralığı: 0.14.....6mm ²
	Rulo Sıkma izolesiz fastonlar ve DIN 46 228 - Bölüm 2'ye uygun yüksükler. Uygulama aralığı: 0.1...6mm ²
	Yuvarlama 90° ve 120° sektör biçimli iletkenler Uygulama aralığı: 10...300mm ² - çok damarlı 35...300mm ² - tek iletkenli

İzolasyon Sınıfları

Mahfaza Koruma Dereceleri

Sembol	Sürekli Çalışma Sıcaklığı C°	İzolasyon Malzemesi	Sembol	Birinci Rakam Toza Karşı Koruma	İkinci Rakam Suya Karşı Koruma
B	130 C°	Cam elyafı, mika ürünleri, özel sentetik levhalar, mineral dolgulu sıkıştırılmış malzemeler	IP 54	Zarar verici miktarda toz girişine karşı koruma	Herhangi bir açıdan damlayan suya karşı koruma.
F	155 C°	Cam elyafı, mika ürünleri, aromatik poliamidler, vernik (polyester) emdirilmiş cam elyafı örgüler.	IP 55 IP 56		Herhangi bir yönden püskürtülen suya karşı koruma. Gemi güvertesinde fırtınada veya basınçla püskürtülen suya karşı koruma.
H	180 C°	Cam elyafı, mika ürünleri, aromatik poliamidler, silikon kauçuk, teflon.	IP 65 IP 66	Toz girişine karşı tam koruma	Herhangi bir yönden püskürtülen suya karşı koruma. Gemi güvertesinde fırtınada veya basınçla püskürtülen suya karşı koruma.
C	>180 C°	Mika, porselen, cam, kuvarz, teflon.	IP 67 IP 68		Belirli süre ve basınç altında suya daldırılmaya karşı koruma. İmalatçının belirlediği şartlar altında su altında sürekli durmaya karşı koruma.

DIN 48 083 Çene Ölçüleri

DIN 48 083	Çene Kodu	Uzunluk mm		Kesit	
		A (mm)	B (mm)	Al (mm ²)	Cu (mm ²)
	KZ4	1,5	3,9	-	4
	KZ5	1,9	5,0	-	6
	KZ6	2,1	5,5	-	10
	KZ8	3,2	8,0	-	16
	KZ10	3,8	9,4	-	25
	KZ12	4,7	11,5	25	35
	KZ14	5,5	13,5	35	50
	KZ16	6,0	15,5	50	70
	KZ18	7,3	18,0	70	95
	KZ20	8,0	19,8	-	120
	KZ22	9,1	22,2	95/120	150
	KZ25	10,2	24,8	150	185
	KZ28	12,0	27,8	185	240
	KZ32	13,6	31,7	240	300
	KZ34	14,5	33,7	300	400

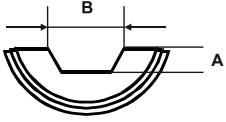

SHK-110 Çene Ölçüleri

Çene Kodu	İletken Cinsi	Ölçüler (mm) ÇELİK			Ölçüler (mm) ALÜMİNYUM		
		A (mm)	2B (mm)	C (mm)	A (mm)	2B (mm)	C (mm)
S13	Toprak teli topbaşı	13,5	11,70	30,00	-	-	-
S14	Toprak teli topbaşı	14,43	12,50	30,00	-	-	-
S16	266 MCM (Partridge)	16,00	13,00	30,00	-	-	-
A27	266 MCM (Partridge)	-	-	-	27,00	24,00	75,00
S20	477 MCM (Hawk)	19,23	16,66	30,00	-	-	-
A44	477 MCM (Hawk)	-	-	-	43,47	37,64	75,00
S22	795 MCM (Drake) 957 MCM (Cardinal)	22,69	19,66	30,00	-	-	-
A52	"795 MCM (Drake) 957 MCM (Cardinal)	-	-	-	53,29	46,16	75,00
S26	1272 MCM (Pheasant)	25,58	22,16	30,00	-	-	-
A60	1272 MCM (Pheasant)	-	-	-	61,37	53,14	75,00

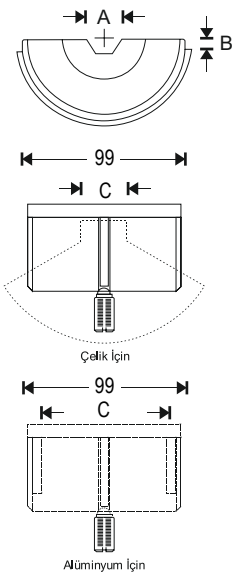

* Farklı çelik ve alüminyum masonlar için özel ölçülerde çene imalatı yapılabilir.

Bölgelere Göre Bayi / Satış Noktalarımız

MARMARA BÖLGESİ

Bayi Adı	İl / İlçe	Telefon
TINARSOY LTD. ŞTİ.	(ACIBADEM/İSTANBUL)	0 216 326 00 01
PINAR ELK MLZ TİC LTD ŞTİ	(BAYRAMPAŞA/İSTANBUL)	0 212 613 47 11
ÇAĞRI ELK. MÜH. LTD. ŞTİ.	(BEYLİKDÜZÜ/İSTANBUL)	0 212 873 03 30
ANKA ELK ELEKTRONİK MÜH SAN TİC LTD ŞTİ	(DUDULLU/İSTANBUL)	0 216 660 16 16
ARKEN ELK. MÜH. İTH. İHR. TİC. LTD. ŞTİ.	(DUDULLU/İSTANBUL)	0 216 314 96 76
ORTAÇLAR KOLL ŞTİ	(ESEN YURT/İSTANBUL)	0 212 858 19 00
PINAR ELK MLZ TİC LTD ŞTİ	(HADIMKÖY/İSTANBUL)	0 212 858 10 97
MİMPA ELK. VE ELEKT. SAN. TİC. LTD. ŞTİ.	(İKİTELLİ/İSTANBUL)	0 212 549 49 60
SANLITOP ELEKTRİK MLZ TİC AŞ	(İKİTELLİ/İSTANBUL)	0 212 549 37 93
EREN ELK. ELKT. İNŞ. SAN. LTD. ŞTİ.	(KARAKÖY/İSTANBUL)	0 212 361 45 57
İŞİK ELEKTRİK MLZ PAZ LTD ŞTİ	(KARAKÖY/İSTANBUL)	0 212 292 22 86
İBAY ELK SAN TİC LTD ŞTİ	(KARAKÖY/İSTANBUL)	0 212 253 11 75
İZMAK KABLO ELK. SAN. TİC. LTD. ŞTİ.	(KARAKÖY/İSTANBUL)	0 212 249 36 31
KONSAN ELEKTROTEKNİK LTD. ŞTİ.	(KARAKÖY/İSTANBUL)	0 212 253 00 39
ÖZ-PA A.Ş.	(KARAKÖY/İSTANBUL)	0 212 255 07 56
SANLITOP ELEKTRİK MLZ TİC AŞ	(KARAKÖY/İSTANBUL)	0 212 249 56 70
ÜNPA ELEKTROTEKNİK PAZ. LTD. ŞTİ.	(KARAKÖY/İSTANBUL)	0 212 256 97 82
ZAFER ELEKTRİK A.Ş.	(KARTAL/İSTANBUL)	0 216 387 61 38
TANEL ELEKTRİK ELEKTRONİK LTD.ŞTİ.	(OKMEYDANI/İSTANBUL)	0 212 210 77 17
İŞİN ELK PAZ SAN VE TİC LTD ŞTİ	(PENDİK/İSTANBUL)	0 216 493 44 93
ANKA ELK ELEKTRONİK MÜH SAN TİC LTD ŞTİ	(PERPA/İSTANBUL)	0 212 222 00 61
DOSTLAR ELK. MLZ. SAN. TİC. LTD. ŞTİ.	(PERPA/İSTANBUL)	0 212 222 88 33
ERŞEN ELK. TİC. SAN. LTD. ŞTİ.	(PERPA/İSTANBUL)	0 212 222 13 11
HUZUR ELK. ELKT. SAN. TİC. LTD. ŞTİ.	(PERPA/İSTANBUL)	0 212 320 65 65
ÖZ-PA A.Ş.	(PERPA/İSTANBUL)	0 212 221 11 48
DOLFİN ELK. SAN. TİC. LTD. ŞTİ.	(TUZLA/İSTANBUL)	0 216 446 72 67
VEKMAR ELK. SİS. YATIRIM TİC. A.Ş.	(TUZLA/İSTANBUL)	0 216 593 11 00
İBAY ELK SAN TİC LTD ŞTİ	(ÜMRANİYE/İSTANBUL)	0 216 527 44 92
KONSAN ELEKTROTEKNİK LTD. ŞTİ.	(ÜMRANİYE/İSTANBUL)	0 216 314 03 70
BOTEM LTD ŞTİ	(TEKİRDAĞ)	0 282 652 33 56
TRAKYA ENDÜSTRİ FAB.MALZ.PAZ.SAN.TİC.LTD.ŞTİ.	(TEKİRDAĞ)	0 282 726 90 45

ELPİM MAK İNŞ ELK MLZPAZ TİC VE SAN AŞ	(ADAPAZARI)	0 264 276 00 83
KONAK ELEKTRİK TAAH. TİC. CAFER KAYKISIZ	(ADAPAZARI)	0 264 274 36 14
AYNES ELK OTOMASYON SAN TİC LTD ŞTİ	(BURSA)	0 224 443 71 50
BEFAŞ ELK ELEKTRONİK MAK LTD ŞTİ	(BURSA)	0 224 443 51 80
FINDIKKAYA ELK ELKTR BİLG LTD ŞTİ	(BURSA)	0 224 443 47 14
GÜZEL UFUK ELK SAN TİC LTD ŞTİ	(BURSA)	0 224 443 49 60
HALUK ELEKTRİK OTOMASYON SAN TİC A.Ş.	(BURSA)	0 224 247 23 20
KRC OTOMASYON İLETİŞİM ELK.SAN.TİC.LTD.ŞTİ	(BURSA)	0 224 443 45 00
TEKSAN ELK İNŞ SAN TİC LTD ŞTİ	(BURSA)	0 224 443 41 28
CEYLAN END.OTOM.TİC.LTD.ŞTİ.	(GEBZE/KOCAELİ)	0 262 646 20 52
UYUM ELK SAN TİC LTD ŞTİ	(GEBZE/KOCAELİ)	0 262 646 31 98
ALP ELEKTRO MARKET YILMAZ ERGİNALP	(İZMİT/KOCAELİ)	0 262 373 64 60
NİLMAK ELEK.MOT.SAN.TİC.LTD.ŞTİ.	(İZMİT/KOCAELİ)	0 262 335 11 18
MARMARA NOKTA ELEKTROSHOP NAZMİ KESKİN	(İZMİT/KOCAELİ)	0 262 335 60 05
KRC OTOMASYON İLETİŞİM ELK.SAN.TİC.LTD.ŞTİ	(BALIKESİR)	0 266 241 00 21

Bölgelere Göre Bayi / Satış Noktalarımız

İÇ ANADOLU BÖLGESİ

Bayi Adı	İl / İlçe	Telefon
ANKAŞİM ELK TAAH İMLT MONTAJ SAN TİC LTD ŞTİ	(ANKARA)	0 312 354 63 64
AYDINLAR ELK. TİC. SAN. LTD. ŞTİ.	(ANKARA)	0 312 354 14 77
BÜYÜK ARAS ELK TAAH SAN TİC LTD ŞTİ	(ANKARA)	0 312 309 01 72
DOĞAN ELK AŞ	(ANKARA)	0 312 386 21 60
PLATİN OTOMASYON MAK LTD ŞTİ	(ANKARA)	0 312 310 77 39
SİMTES ELK MALZ TİC.VE SAN.A.Ş.	(ANKARA)	0 312 310 57 32
ZEBEKLER ELEKTROMARKET SAN TİC LTD ŞTİ	(ANKARA)	0 312 394 35 59
BEKAS ELK. LTD. ŞTİ.	(ESKİŞEHİR)	0 222 220 58 00
KIRAÇ ELK. SAN. TİC. LTD. ŞTİ.	(ESKİŞEHİR)	0 222 221 91 70
KRC OTOMASYON İLETİŞİM ELK.SAN.TİC.LTD.ŞTİ	(ESKİŞEHİR)	0 222 234 34 04
BAŞKAL ELK. SAN. TİC. LTD. ŞTİ.	(KAYSERİ)	0 352 330 33 13
BEST OTOMASYON DAĞITIM ELK.TİC.AŞ.	(KAYSERİ)	0 352 336 79 19
RUHBAŞ ELEKTRİK OTO.İNŞ.TAAH.SAN.TİC.LTD.ŞTİ.	(KAYSERİ)	0 352 336 32 10
SEFEROĞLU ELK LTD ŞTİ	(KAYSERİ)	0 352 321 27 27
TAM GÜÇ ELK İNŞ SAN TİC LTD ŞTİ.	(KAYSERİ)	0 352 336 20 22
AKIŞIK ELEKTRİK İNŞ. SAN. VE TİC. LTD. ŞTİ.	(KONYA)	0 332 345 30 80
KONYA ENERJİ ELK. LTD. ŞTİ.	(KONYA)	0 332 345 09 00
TERMO ELK MAK İNŞ TİC LTD ŞTİ	(SİVAS)	0 346 224 00 33

EGE BÖLGESİ

FENİŞ ELEKTRİK TİC.VE SAN.A.Ş.	(AFYON)	0 272 223 46 60
KRC OTOMASYON İLETİŞİM ELK.SAN.TİC.LTD.ŞTİ	(AFYON)	0 272 221 20 87
KRC OTOMASYON İLETİŞİM ELK.SAN.TİC.LTD.ŞTİ	(AYDIN)	0 256 212 27 85
ALİBABA ELEKTROMARKET EMRE AKHİSAR	(DENİZLİ)	0 258 241 55 58
ERİKOĞLU ELK. SAN. TİC. A.Ş.	(DENİZLİ)	0 258 262 00 77
HİSAR ELK. ELETR. MÜH. SAN. VE TİC. LTD. ŞTİ.	(DENİZLİ)	0 258 263 33 55
YÜCELİŞ ELK. MAK. SAN. TİC. LTD. ŞTİ.	(DENİZLİ)	0 258 261 53 20
ATAK ELK MÜH OTOM SAN VE TİC LTD ŞTİ	(İZMİR)	0 232 469 96 37
ATAŞİM ELK İTH İHR SAN TİC LTD ŞTİ	(İZMİR)	0 232 458 38 35
DENEYİM ELK AYD LTD ŞTİ	(İZMİR)	0 232 469 22 01
RM ELK. ELEKTR. KOM. İNŞ. SAN. TİC. LTD. ŞTİ.	(İZMİR)	0 232 469 92 79
KRC OTOMASYON İLETİŞİM ELK.SAN.TİC.LTD.ŞTİ	(İZMİR)	0 232 878 30 78
SORKAL ELK SAN VE TİC A.Ş.	(İZMİR)	0 232 433 20 74
KRC OTOMASYON İLETİŞİM ELK.SAN.TİC.LTD.ŞTİ	(KÜTAHYA)	0 274 226 13 00
ATAK ELK MÜH OTOM SAN VE TİC LTD ŞTİ	(MANİSA)	0 236 233 28 88
KRC OTOMASYON İLETİŞİM ELK.SAN.TİC.LTD.ŞTİ	(MANİSA)	0 236 236 33 79

AKDENİZ BÖLGESİ

KAYA ELK İNŞ TİC LTD ŞTİ	(ADANA)	0 322 351 99 19
ÖZTEKNİK ELK MAK İML LTD ŞTİ	(ADANA)	0 322 351 40 10
ÖZTEKNİK ENERJİ ELEKTRO MARKET TİC LTD ŞTİ	(ADANA)	0 322 359 30 60
UYUM ELK TAAH TİC LTD ŞTİ	(ADANA)	0 322 228 53 53
GALİOĞLU ELEKTRİK MEHMET GALİOĞLU	(HATAY)	0 326 221 56 68
HAS ELK. AYD. PAZ. SAN. TİC. LTD. ŞTİ.	(HATAY)	0 326 613 65 47
ÖZ ÜMİT ELK.- MUSTAFA ÇIKIK	(HATAY)	0 326 221 35 35
BOZDOĞAN ELK İNŞ. LTD ŞTİ	(İSKENDERUN)	0 326 616 06 66
ZABUN ELEKTROMARKET PROJ.İNŞ.	(KAHRAMANMARAŞ)	0 344 231 25 25
ER ELK SAN TİC LTD ŞTİ	(MERSİN)	0 324 226 36 37

Bölgelere Göre Bayi / Satış Noktalarımız

DOĞU ANADOLU BÖLGESİ

Bayi Adı	İl / İlçe	Telefon
SOYUYÜCE ELK İNŞ SAN TİC LTD ŞTİ	(ELAZIĞ)	0 424 238 44 30
SES MAĞAZALARI ELK. AYD. LTD. ŞTİ.	(ERZURUM)	0 442 223 79 66
YUVAM ELK. TİC. SAN. LTD. ŞTİ.	(MALATYA)	0 422 321 49 69
WAT TİCARET & MÜH. - CUMALİ YAKUT	(VAN)	0 432 214 85 02
ERENOĞULLARI TEK.ELEK.LTD.ŞTİ.	(VAN)	0 432 214 90 56

GÜNEYDOĞU ANADOLU BÖLGESİ

DOSTDOĞRU ELEKTRİK ELEK.GIDA TEKS.LTD.ŞTİ.	(DİYARBAKIR)	0 412 251 35 19
DOĞUŞ ELK. A.Ş.	(GAZİANTEP)	0 342 324 20 10
ENERJİ AYDINLATMA LTD. ŞTİ.	(GAZİANTEP)	0 342 215 02 79
GEYLANİ ELK. SAN. TİC. LTD. ŞTİ.	(GAZİANTEP)	0 342 215 30 60
SÖZMEN ELEKTRİK ELEKTR.TAAH.LTD.ŞTİ.	(GAZİANTEP)	0 342 323 68 09
MEHMET AKINAL	(GAZİANTEP)	0 342 215 30 50

KARADENİZ BÖLGESİ

GELİŞİM ELEKTRİK TİC.VE PAZARLAMA-İSMET AYAŞ	(BARTIN)	0 378 228 84 70
GALİP MÜH. ELK. SAN. TİC. LTD. ŞTİ.	(SAMSUN)	0 362 435 27 13
KARADENİZ ELEKTRO MARKET ELK ELEKTRONİK MAK TİC LTD ŞTİ	(TRABZON)	0 462 325 77 05

